20 gr.

20 gr.

GONIEC KRAKOWSKI

CENY OGŁOSZEŃ: Po tekście 1 mm w 2 szpaltach (szerokość szpalty 45 mm) po 72 grosze. Dla poszukujących pracy po 20 groszy. „Marginesowe" po złotych 3.— za 1 mm w 1 szpalcie (szerokość szpalty 45 mm).

Rok V. | Nr. 131.

Kraków, niedziela 6/poniedziałek 7 czerwca 1943

Nadesłane, a nie zamówione przez Redakcję rękopisy będą zwracane autorom jedynie wówczas, gdy dołączone zostaną znaczki pocztowe na opłacenie przesyłki zwrotnej. Prenumerata miesięczna 4.50 Zł., z odnoszeniem do domu 5 Zł. Na prowincji dopłata porto. Konto czekowe: Warszawa 658.

Rola NKWD. w tragedji katyńskiej.

Akta smoleńskiego wydziału NKWD. rzucają nowe światło na tragiczny los oficerów polskich w Katyniu

(tp) **Smoleńsk,** 5 czerwca. **Dzień po dniu wyjaśniają się zwolna tajemnice, osłaniające dotychczas szczegóły tragedji katyńskiej. Oto otrzymujemy sensacyjną wiadomość o odnalezieniu wielkiej liczby aktów smoleńskiego wydziału NKWD., wśród których znajdują się również szczegółowe dane o oficerach polskich, pomordowanych przez bolszewików w lasku koziegórskim.**

Kiedy w sierpniu 1941 r. wojska niemieckie zajęły Smoleńsk, udało się wówczas uratować z gmachu NKWD znaczną część, znajdujących się tam aktów i następnie przewieźć w bezpieczniejsze miejsce. Gdy wyszła na jaw potworna tajemnica zbrodni, popełnionej na bezbronnych oficerach i jeńcach polskich w lesie katyńskim, odnośne **władze wojskowe zajęły się dokładnem przejrzeniem wszystkich aktów NKWD, które w swoim czasie udało się uratować w Smoleńsku.** Badania tych dokumentów trwają nadal, a uzyskane dotychczas wyniki dają niezwykle interesujący materjał, który pozwoli na wyjaśnienie wielu szczegółów tragedji, jaką przeżyli członkowie polskiego korpusu oficerskiego.

Wspomniane dokumenty będą oddane do wglądu członkom dyplomacji, aby mogli przekonać się o ich autentyczności, a zarazem poznać szczegóły, poprzedzające ten straszny dramat.

Z aktów jasno wynika, że t. zw. komisarjat ludowy spraw wewnętrznych czyli NKWD na okręg smoleński wespół z naczelnemi organami tejże organizacji w Moskwie, już od jesieni 1939 r. zajmował się losem oficerów wojsk polskich.

W aktach smoleńskiego NKWD znaleziono szczegółowe listy imienne wszystkich przebywających wówczas w niewoli sowieckiej oficerów polskich, lekarzy i duchownych wojskowych. Na podstawie tych dokumentów stwierdzono, że **bolszewicy zmuszali wielu oficerów polskich do uprawiania szpiegostwa na rzecz Moskwy.** Jeśli jednak któryś z oficerów nie chciał się podporządkować życzeniom emisarjuszy NKWD, wówczas był „likwidowany". Oddział III-ci komisarjatu ludowego spraw wewnętrznych w Smoleńsku, pozostający pod kierownictwem kapitana NKWD Kurpianowa, porucznika NKWD Lojbkinda i podporucznika NKWD Starykowicza miał za szczególne zadanie wyszukiwanie z pośród oficerów polskich jednostki, władające poprawnie językami angielskim i francuskim, aby je następnie użyć do służby szpiegowskiej na rzecz Sowietów na terenach Anglji wzgl. Stanów Zjednoczonych. **W podobny sposób postępowano z Anglikami i Francuzami.** Po poprzedniem przygotowaniu i przeszkoleniu do pracy szpiegowskiej wysyłano ich do kraju w charakterze konfidentów Moskwy.

Liczni z pośród oficerów polskich, których nazwiska figurują w ostatnio odkrytych aktach smoleńskiego NKWD, w międzyczasie zostali agnoskowani w zbiorowych mogiłach na Koziej Górze pod Katyniem. Są to bezwątpienia ci nieszczęśliwi męczennicy, którzy nie poszli na lep służby szpiegowskiej dla Moskwy. Ponieważ jednak nie podporządkowali się oni żądaniom NKWD, zostali zlikwidowani w bestjalski sposób, strzałem w tył czaszki.

Nowe zbiorowe groby oficerów polskich odkryto w Katyniu

(tp.) **Smoleńsk,** 5 czerwca. **W lasku katyńskim, gdzie od połowy maja br. czyniono poszukiwania za resztą wspólnych mogił oficerów polskich, pomordowanych z wiosną 1940 roku, natrafiono na nowe, zbiorowe groby. Znajdują się one w odległości ok. 200 metrów od poprzednio odkrytych siedmiu mogił.**

Z uwagi jednak na letnią porę roku, a co zatem idzie możliwość wybuchu epidemji, techniczna komisja PCK w Katyniu w porozumieniu z czynnikami wojskowemi ograniczyła się jedynie do poczynienia wstępnych badań próbnych, przyczem ustalono, że również w tych świeżo otwartych grobach znajdują się szczątki pomordowanych przez bolszewików oficerów armji polskiej. **Groby te zostały jednak powtórnie zasypane, a badania ich podejmie się w odpowiednim czasie, tj. z nastaniem chłodniejszej pory roku.** Wówczas bowiem nie będzie obawy, aby członkom komisji i osobom zajętym pracami ekshumacyjnemi groziło niebezpieczeństwo zakażenia się, względnie zapadnięcia na zdrowiu.

Jak pozatem dowiadujemy się, prace ekshumacyjne i identyfikacyjne szczątków oficerów, znalezionych w pierwszych siedmiu grobach zbiorowych, zostały już zakończone. **Oględzinom sądowo-lekarskim poddano ogółem około 5 tysięcy zwłok.** W związku z tem w najbliższych dniach należy oczekiwać powrotu członków ekipy technicznej Polskiego Czerwonego Krzyża, przebywającej od kilku tygodni w Katyniu. Zestawiona na miejscu kaźni bolszewickiej w lesie koziegórskim lista rozpoznanych i nierozpoznanych szczątków oficerów polskich, które były szczegółowo badane przez lekarzy, będzie w dalszym ciągu publikowana na łamach prasy codziennej.

Dalsza lista ofiar katyńskich.

(tp) **Kraków,** 5 czerwca. Specjalny wysłannik Agencji „Telepress" nadsyła nam z Katynia nową listę ofiar — oficerów armji polskiej. Męczeńską śmierć ponieśli od wrażej kuli sowieckiej:

1983. **Brejdygant Karol** — por. (Przy szczątkach znaleziono: list, odcinki wymeldowania z woj. lwowskiego oraz zameldowania w m. Poznaniu, 3 medaliki, różaniec, małą odznakę wojskową i świad. szczepienia w Kozielsku).

1984. **Mossakowski Alfred Tadeusz** — ofic., przed wojną zam. Warszawa, Al. Niepodległości Nr. 159. (Znaleziono: dow. osobisty prawo jazdy, list i świadectwo szczepienia w Kozielsku Nr. 3887).

1985. **Gaworski Stanisław** — of. rez. z zaw. nauczyciel, zam. Mogielnica. — (Znaleziono: legit. urz. państw., zaświadczenie kolejki dojazdowej grójeckiej, 2 listy, kartę pocztową, wyblakłe fotografje z dedykacjami i napisami oraz świad. szczepienia w Kozielsku).

1986. **Mączyński** (imię nieczyt.) — ppor., (Znaleziono: kartę z leg. ofic. MS. Wojsk., odznakę harcerską, książeczkę do nabożeństwa, różaniec i wyblakłe fotografje).

1987. **Mazur** (imię nieczyt. — ofic. **syn Jana.** (Znaleziono: znak rozpoznawczy, 2 listy i medalik).

1988. **Linowski Włodzimierz** — podpor. Znaleziono: legit. urzędn. państw., wystwioną w Krakowie, kartę pocztową i fotografje).

1989. **Nierozpoznany oficer.** — (Znaleziono: połówkę znaku rozpoznawczego z nazwiskiem: **„Pryb Aleksander).**

1990. **Stojanowski Kazimierz** — por., urzędnik Banku Gospodarstwa Krajowego, zam. Warszawa, ul. Krucza 3, m. 5. (Znaleziono: pisma BGK, list, legitymację Tow. Opieki nad Zwierzętami).

1991. **Miernik Józef** — por., syn Antoniego. (Znaleziono: kartki z nazwiskami i adresami, różaniec i świad. szczepienia w Kozielsku Nr. 1067).

1992. **Blacha Wilhelm** — ppor. (Znaleziono: ks. st. sł. oficerskiej).

1993. **Nierozpoznany major.** — (Znaleziono nieczytelne świad. szczep. w Kozielsku, oraz telegram).

1994. **Wyrobek Kazimierz** — ppor. 24 p. art. lekkiej w Jarosławiu, ur. 13 II 1910 r. w Krakowie. (Znaleziono: 2 pisma Dowództwa tegoż pułku, kartę poczt., zaświadczenie Państw. Instytutu Geologicznego w Warszawie).

1995. **Strzelecki Tadeusz** — kpt., syn Florjana. (Znaleziono: legit. ofic. MSW., świad. szczep. w Kozielsku).

1996. **Łopatto Edward** — kpt., przed wojną zam. Warszawa, ul. Podhalańska 13. (Znaleziono: kartki legitymacji wojskowej, pismo Urz. Skarbowego w Warszawie, list i świadectwo szczepienia w Kozielsku Nr. 2982).

1997. **Andrzejewski Bogdan** — ppor. (Znaleziono: 3 karty poczt., kalendarz kieszonkowy i zniszczone fotografje).

1998. **Grabowski Kazimierz** — kpt. (Znaleziono: legit. ofic. MSWojsk., 2 karty pocztowe i wizytówkę z nazwiskiem „z Czuchlów Gertruda Grabowska").

1999. **Drecki Edmund** — por., ur. 26 VII 1897 r., zam. Kościerzyna, nadleśn. państw. (Znaleziono: ks. PKO, kartę mob., legit. Dyrekcji Lasów Państwowych., dowód osob., wizytówkę, legit. urzędn. Państw., 2 karty poczt. i list).

2000. **Nowicki Franciszek** — ppor. inżynier. (Znaleziono: legit. urz. państwowego, wystawioną w Toruniu, 2 medaliki, krzyżyk na łańcuszku, karykaturę rysowaną ołówkiem w Kozielsku, oraz świad. szczep. w Kozielsku Nr. nieczytelny).

2001. **Nierozpoznany podporucznik.**

2002. **Górski Franciszek** — ofic., urodz. 6 VI 1909 r. (Znaleziono: dowód osob. 5 listów, kartkę pocztową, której nadawcą jest Wanda Górska, Wiesenwalde, Post Dietersfelde).

2003. **Reiterowski Hieronim Henryk** — por.-lekarz. (Znaleziono: świad. rej. Urzędu Wojew. w Łodzi, karta mob. metryka urodz. Heleny Marji Reiter....., metryka zgonu Pauliny Reit...., lusterko).

2004. **Nierozpoznany oficer.**

2005. **Nierozpoznany oficer.** — (Znaleziono: kartę z napisem: **Wanda Wirszyłowa,** Warszawa, Saska Kępa, ul. Walecznych 25, m. 9).

2006. **Nodzyńński Marjan Zbigniew** — ppor., zam. Modlin. Centrum Wyszk. Broni Pancernej. (Znalzeiono: wizytówki, fotografje z napisami i kalend. kieszonk.).

2007. **Nierozpoznany podporucznik** — (naramiennik z cyfrą 58).

2008. **Nierozpoznany oficer.**

2009. **Dembicki Józef** por. (Znaleziono: ks. st. sł. oficerskiej, z dobrą fotografją i 2 karty pocztowe).

2010. **Nierozpoznany oficer.**

2011. **Nierozpoznany oficer.** (Znaleziono znak rozpoznawczy, narazie nieczytelny).

2012. **Skolimowski Mieczysław** — ppor., ur. 19. 7. 1906 r. w Siedlcach. (Znaleziono: ks. st. sł. ofic., karty wizytowe i kalendarz kieszonkowy).

2013. **Wenelczyk Antoni** — kpt. (Znaleziono: kartki z legit. ofic. MSWojsk., kartę przydziału wojennego, łańcuszek).

2014. **Zaremba Władysław** — oficer, syn Władysława. (Znaleziono: przepis lekarski Państw. Pomocy Lekarskiej dla Funkc. Państw., zniszczone fotorafje i świad. szczep. w Kozielsku Nr. 2165).

2015. **Rutkowski Stanisław, Grzegorz** — kpt. art., zam. Instytut Przeciwgazowy w Warszawie ? (Znaleziono: wizytówki i 2 karty pocztowe).

2016. **Nierozpoznany oficer.** (Znaleziono: zniszczoną fotografje, jedna z podobizną kobiety z napisem: „Niech Cię Bóg ma w swojej opiece", dwie różne wizytówki: a) **Stefan Popowicz,** sędzia śledczy — Warszawa, Pl. Henkla 4/2, tel. 126-532, b) **Józef Spalony).**

2017. **Konieczny Wojciech** — por. art. (Znaleziono: wizytówki, ks. wojskową niemiecką, leg. ofic. MSWojsk. z dobrą fotografją, prawo jazdy, świadectwo szczepienia w Kozielsku Nr. 748, list, 2 kartki pocztowe, różaniec, prawdopodobnie kolczyk z czerwonym kamieniem, zapiski na kartkach z pociętej mapy).

2018. **Bryłka Tadeusz** — por., ur. 8. 9. 1911 r. w Wieruszowie, wojew. Łódź, legit. ofic. MSWojsk., karta z dokładnemi generaljami, deseczka z nazwiskiem własnem, plakiecik Matki Boskiej — pamiątka z Częstochowy, świadectwo szeczep. w Kozielsku Nr. 1043).

2019. **Finger Erwin** — oficer marynarki, inżynier, kierownik Wydz.. Techn. Vacuum Oil Comp. w Warszawie, (wizytówki własne, uszkodzona fotografja, legit. Warsz. Tow. Wioślarskiego, legit. Polsk. Stow. Inżynierów i Techników woj. Śląsk., zamieszkały przed wojną: Warszawa, ul. Nowogrodzka 41, prawo jazdy).

2020. **Nierozpoznany podporucznik.**

2021. **Karnkowski Stanisław** — ppor. (Znaleziono: ks. st. sł. oficerskiej, kartę poczt., której nadawcą jest: Karnkowska, Warszawa, ul. Chałubińskiego 10, m. 12, odznakę wojskową, medalik z łańcuszkiem i kalendarzyk kieszonkowy).

2022. **Wiśniowski Marjan** — oficer, syn Franciszka. (Znaleziono: 2 karty pocztowe, telegram, list i świad. szczep. w Kozielsku).

2023. **Wilecki Alfred Zbigniew** — kpt. (Znaleziono: ks. st. sł. ofic., legitymację Syndykatu Dziennikarzy Warszawskich, (Redaktor Polskiej Agencji Publicystycznej PAP. w Warszawie).

2024. **Nierozpoznany w ubraniu cywilnem.**

2025. **Nierozpoznany porucznik.** (Na mundurze naramiennik z cyfrą 25).

2026. **Tłok Zbigniew** — ofic. rez., assesor sądowy w Poznaniu. (Znaleziono: legit. urz. państw., wizytówki, miesięczny bilet na Poznańskie Linje Autobus., medalik).

2027. **Buczkowski Wacław** — por. Mgr. zamieszk. w Poznaniu, ul. Szwajcarska 29/8a (Znaleziono: wizytówki, różaniec i medalik z łańcuszkiem).

2028. **Nierozpoznany oficer.**

2029. **Wanke** (imię nieczyt.) ofic. (Znaleziono: telegram, notatnik, 2 arkusze pisma w jęz. rosyjskim i świad. szczep. w Kozielsku Nr. 812 (czytelne tylko nazwisko).

2030. **Kaczmarek Roman** — ofic. rez. (Znaleziono: legit. urzędn. państw., metryka ślubu (mocno uszkodzona), 2 karty pocztowe, list, dowód osobisty nieczyt. rysunek ołówkiem, wykonany w Kozielsku).

2031. **Garlicki Władysław** — ofic., syn Juljusza. (Znaleziono: 2 świad. szczep. w Kozielsku Nr. 1117 i 2487, metalową literkę „W").

2032. **Brykowicz Stefan** — kpt. (Znaleziono: 3 karty pocztowe, których nadawcą jest: H. Brykowicz, Kalisz, ul. Kopernika 17, oraz list).

2033. **Małecki Antoni** — kpt. (Znaleziono: wizytówkę własną, wizytówkę: „Matylda Małecka", 3 fotografje, przepis używania ziół, medalik, cygarniczkę wieczne pióro).

2034. **Nierozpoznany oficer.**

2035. **Nierozpoznany major.** (Znaleziono liczne kartki z zapiskami trudno czytelne).

2036. **Kirste vel Kirschte Kazimierz Józef** — ppor. (Znaleziono: ks. stanu sł. ofic., 4 karty pocztowe, których nadawcą jest: Joanna Kirste, Żyrardów, zniszczone fotografje i świad. szczep. w Kozielsku Nr. 2670.

Kozielsk obozem „likwidacyjnym" oficerów polskich.

(tp) **Smoleńsk,** 5 czerwca. **Osławiona NKWD ściągnęła do obozu w Kozielsku niewygodnych oficerów polskich, przebywających w innych obozach, aby niewątpliwie skazać ich na zagładę.**

Oto przy szczątkach śp. por. Zygmunta Staszewicza znaleziono listę, zawierającą nazwiska oficerów lotnictwa, którzy przebywali w obozie jeńców w Bołotnie koło Czernichowa. Z informacją tą wydzieramy grobom katyńskim nową tajemnicę, dowiadując się równocześnie, że poza obozami w Kozielsku, Starobielsku i Ostaszkowie istniały na terenie ZSRR również inne obozy, w których uwięziono oficerów polskich. Niewątpliwie wyjdą na jaw jeszcze nieznane szczegóły, które zawarte są w aktach NKWD smoleńskiego, zapomnianych w ogólnej panice, jaka musiała zapanować wśród funkcjonarjuszy NKWD w chwili ukazania się w sierpniu 1941 r. wojsk niemieckich.

Święto sztandaru w Finlandji.

Helsinki, 5 czerwca. **Z okazji święta sztandaru fińskiej siły zbrojnej** — pisze „Uusi Suomi" — **że duch fińskiej siły zbrojnej jest nadzwyczajnie silny, a silnej i nieugiętej woli nie jest w stanie wstrząsnąć żadna spekulacja.** W swej sile zbrojnej posiada Finlandja czynnik bezwzględnie pewny. We wszystkich politycznych kalkulacjach zagranicy fakt ten musi w stosunku do Finlandji być uznany. Naród fiński walczy za słuszną sprawę.

Marszałek Mannerheim ukończył 75 lat.

Helsinki, 5 czerwca. **W piątek marszałek Mannerheim obchodził w zupełnie skromnych ramach 76-tą rocznicę swych urodzin.**

Stolica jednak, jak i cały kraj, to jest wszystkie budynki urzędowe, jak i prywatne, udekorowane były sztandarami.

Inonü będzie przemawiał.

Stambuł, 5 czerwca. **W związku z otwarciem generalnego zgromadzenia partji ludowej prezydent państwa Ismet Inönü wygłosi w dniu 8 czerwca w Ankarze wielkie przemówienie.**

Jak przypuszczają, omówi on obecną sytuację Turcji.

Turcja a kwestja cieśnin morskich.

Stambuł, 5 czerwca. Żydowska prasa w Palestynie zażądała w tych dniach prawa wolnego przejazdu dla Unji Sowieckiej przez tureckie cieśniny morskie. W sprawie tej zajmuje stanowisko wielki dziennik stambulski „Tasviri Efkar" w sposób następujący:

„Nie mamy zamiaru szeroko się nad tem rozwodzić, jak daleko publikacja ta jest rezultatem bolszewickich podszeptów. Jakiekolwiekby były jednak jej tajemnicze powody, rościmy sobie prawo do tego, aby odrzucić bezczelne wyciąganie tematu o cieśninach morskich. Jeżeli istnieją otwarte zagadnienia w polityce świata, to w pierwszej linji wymienić trzeba takie zagadnienie, co właściwie robią żydzi w Palestynie, tj. w kraju, który od zamierzchłych czasów historycznych jest krajem arabskim?

Co zaś dotyczy cieśnin morskich, odrzucamy zasadniczo wszelkie istnienie takiego zagadnienia. Jesteśmy dalecy od tego, aby zajmować się stosunkami, panującemi w obrębie granic innego narodu i nie odczuwamy żadnej potrzeby zapytywania się jakiegokolwiek narodu o to, dlaczego trzyma mocno w ręku tę lub ową międzynarodową drogę przejazdową. Więc też nie zezwolimy na to, aby w jakiejkolwiek formie przez ludzi obcych omawiana była kwestja panowania nad cieśninami, podlegającemi nam na podstawie prawa, nabytego w 500 latach".

120 miljonów na cele obronne Turcji.

Ankara, 5 czerwca. **Zgromadzenie narodowe przyjęło wniosek premjera w sprawie przedłużenia o dwa miesiące stanu wyjątkowego w sześciu okręgach, do których należy również Stambuł.**

Równocześnie zatwierdzono nadzwyczajny kredyt w sumie 120 miljonów funtów tureckich dla celów obrony narodowej.

Strajk górniczy w Stanach Zjednoczonych.

Sztokholm, 5 czerwca. **W Stanach Zjednoczonych wybuchł ostatnio strajk wśród górników. Strajk przybrał tak wielkie rozmiary, iż sam Roosevelt musiał ingerować.**

Według wiadomości z Waszyngtonu, prezydent odbył kilkugodzinne rozmowy z kierownikami wojennych urzędów pracy.

Jak donoszą z Waszyngtonu, Roosevelt osobiście wziął w swoje ręce sprawę strajku górników i nakazał górnikom, aby w poniedziałek stanęli ponownie do pracy, ponieważ „strajk ich skierowany jest przeciwko rządowi Stanów Zjednoczonych".

Odnośne rozporządzenie Roosevelta brzmi wyraźnie jak następuje: „Jako prezydent i głównodowodzący rozkazuję górnikom, by w poniedziałek, dnia 7 czerwca ponownie podjęli swą pracę. Jak tylko robotnicy powrócą do swego zajęcia, natychmiast w dalszym ciągu poprowadzi się pertraktacje między pracodawcami i pracownikami pod nadzorem wojennego urzędu pracy i zgodnie z postępowaniem, zwykle w takich wypadkach ustalonem.

Krwawe odparcie ataków sowieckich na odcinku Wielisza.

Bolszewicy stracili w maju 1.257 samolotów.

Berlin, 5 czerwca. **Naczelna komenda niemieckich sił zbrojnych komunikuje z głównej kwatery Führera w dniu 4 czerwca:**

W rejonie Wielisza załamały się krwawo ataki sowieckie, powtarzane dzień i noc. Zniszczono 21 czołgów sowieckich. Z pozostałego frontu wschodniego zaraportowano tylko o lokalnej działalności bojowej.

Lotnictwo bezustannie zwalczało na Kaukazie i na froncie Dońca koncentracje wojsk nieprzyjacielskich, oraz bazy lotnicze i zaopatrzeniowe. Szczególnie gwałtownie atakowano we współdziałaniu z węgierskiemi samolotami bojowemi komunikację dowozową nieprzyjaciela.

Na północnym oceanie Lodowatym zatopiono bombami dwa statki strażnicze, a jeden kontrtorpedowiec uszkodzono.

W miesiącu maju zniszczono na froncie wschodnim 1.257 samolotów nieprzyjacielskich. W tym samym czasie zaginęły 143 własne samoloty.

Szybkie niemieckie samoloty bojowe zaatakowały konwój nieprzyjacielski w rejonie morskim Kap Bon. Zatopiły one jeden statek handlowy, a na drugim wznieciły pożar.

Eksport dla Anglji kwestją życia.

Sztokholm, 5 czerwca. **„Przyszłość imperjum zależy od jego lotnictwa" — takiemi słowami tygodnik londyński „Everybody's" zatytułował artykuł, omawiający penetrację Stanów Zjednoczonych w dziedzinie lotnictwa cywilnego.**

„O ile Anglja nie będzie posiadała olbrzymiej ilości samolotów transportowych, które zasięgiem swym objęłyby cały świat i przenosiły surowce na wyspę, a towary gotowe na rynki światowe, to Wielka Brytanja skończyłaby swą rolę jako państwo uprzemysłowione". Wszelkie plany na czas powojenny nie zdołają zapobiec w takiej sytuacji katastrofie istnienia 10 miljonów bezrobotnych. Od tego zależy bowiem los 47 miljonów ludzi w Anglji, czy Wielka Brytanja jest ośrodkiem przemysłu światowego, czy też nie. **„Anglja musi eksportować lub zginąć"** — czytamy dalej we wspomnianym artykule. Fabryki zostaną unieruchomione, a kominy nie będą więcej dymiły. Wszelkie troskliwie opracowane plany w oczekiwaniu lepszej przyszłości bezużytecznie leżeć będą na zakurzonych półkach w Whitehall. Jest to może nieco ponury obraz, lecz bynajmniej nie nieprawdopodobny. **„Angielskie życie handlowe ucierpiało znacznie na swoim prestiżu".** Dominia stały się samowystarczalnemi i nie są już zależne od wyrobów produkowanych w Manchester i Tyneside. Następnie dziennik omawia wysiłki Stanów Zjednoczonych, zmierzające do opanowania komunikacji powietrznej, przyczem podkreśla, iż przyszłość lotnicza tak dobrze należeć może Anglji, jak i Ameryce. „Nie jest to bowiem tylko „wiek amerykański", jak to niektórzy członkowie kongresu chętnie podkreślają, lecz równie dobrze wiek chiński, szwedzki lub też brazylijski. Anglja winna dołożyć wszelkich sił, by nie ulec w tej walce konkurencyjnej".

Jeden z dyrektorów North Eastern Airways niedawno temu oświadczył, iż Anglja stara się dogonić czas, wysilając się na to, by naprawić nieszczęsne zaniedbanie, jakie można było zaobserwować w dziedzinie lotnictwa cywilnego od roku 1920. Sami ponosimy winę, jeżeli bezsilni musimy się przyglądać, jak obce narody uruchamiają linje powietrzne nad naszemi własnemi terytorjami".

Czungking bezpośrednio zagrożony.

Tokio, 5 czerwca. **Wskutek ataku, wykonanego przez Japończyków po prawym i lewym brzegu rzeki Jangtse w prowincjach Hunan i Hupeh, jak donosi specjalny komunikat głównej kwatery Czangkaiczeka, prawie że zupełnie przerwana została sieć komunikacyjna Czungkingu.**

Główne dowództwo Czangkaiczeka zrozumiało, że rozpoczął się atak przeciw Czungkingowi i rozstrzygnięcie o posiadanie Jangtse na przestrzeni ważnego odcinka w biegu środkowym. Dowództwo japońskie skoncentrowało na zachód od Hankau silne formacje zaczepne. Oddziały te uderzyły narazie na północy i na południe od Jangtse naogół w kierunku zachodnim. Widocznie jednak następnie przełożono punkt ciężkości na południowy brzeg rzeki Jangtse, w którym to celu przerzucono znaczne siły stamtąd z brzegu północnego. Właśnie takie przesunięcie mówi o tem wyraźnie, że dalszym celem całej tej akcji jest Czungking, ponieważ centrum to jeszcze najłatwiej osiągalne jest z brzegu południowego. Rozwinięciu się bowiem większych formacyj atakujących nie przeciwstawiają się tutaj poważne rygle gór, jak to jest na północy. Operacje japońskie zbudowane są na pewnym fundamencie dowozowym rzeki Jangtse, który nie zawiedzie armji zaczepnej, choćby się ona od swej pozycji wyjściowej oddaliła jak najwięcej.

Tem samem dowództwo japońskie używać może środka dowozowego, którego brakło mu podczas innych akcyj. Im pewniej rolę swą gra rzeka w organizacji japońskich kwatermistrzów, tem mniejsze są widoki przeciwnika, polegające na nadziei, że ofenzywa japońska zapędzi się do martwego punktu.

Dlatego też atak japoński rozwija się w bezpośredniej bliskości rzeki. Kanonierki przyczyniają się do tego, aby uderzenie przeniesione było w dół rzeki. Skoncentrowano tu olbrzymią ilość małych statków transportowych, która daje gwarancję dostatecznego zaopatrzenia armji zaczepnej. Tem samem zaś zagrożenie Czungkingu nabrało cech bezpośrednich.

Czangkaiszek prezydentem państwa?

Lizbona, 5 czerwca. **Kiedy w Chinach Centralnych walki pomiędzy Japończykami a wojskami Czangkaiszeka dochodzą do punktu kulminacyjnego, zdziwienie wzbudza wiadomość Czungkingu, według której Czangkaiszek mianowany ma być prezydentem państwa czungking-chińskiego.**

Odnośny wydział Kuomingtangu opracował już odpowiedni projekt ustawy na posiedzeniu nadzwyczajnem.

Dotychczasowy prezydent Chin czungkińskich, jak wiadomo, zmarł.

Wydział rządowy w francuskiej Afryce północnej.

Vigo, 5 czerwca. **Generał de Gaulle oznajmił przedstawicielom prasy w Algierze, że konferencje między de Gaullem a Giraudem nie przyniosły żadnego wyniku.**

Utworzono wydział, który według wyrażenia się de Gaulle'a, jako wydział rządowy, przedstawia „francuską władzę centralną". Przewodniczą w tym wydziale de Gaulle i Giraud. Zasiadają w nim także generał Georges, generał Catroux, Massiegli, Henri Philippe, jakoteż i George Manet.

Flota aleksandryjska niezdolna do żeglugi.

Lizbona, 5 czerwca. **W kołach brytyjskich krążą pogłoski, że francuska flota, stacjonowana w Aleksandrji, która obecnie siłą została wcielona do aljantów, nie będzie gotowa do żeglugi przed upływem 6-ciu miesięcy.**

Okręty te leżały przez 3 lata w dokach i będą prawdopodobnie musiały być przetransportowane do Stanów Zjednoczonych, celem przejścia gruntownej naprawy i otrzymania nowego wyposażenia. Konieczne jest również zwerbowanie nowych załóg, ponieważ dotychczasowa obsada francuska po większej części uległa zdemobilizowaniu i powróciła do Francji.

W kilku wierszach.

Ambasador niemiecki w Tokio dr Stahman wręczył ministrowi marynarki admirałowi Szimada krzyż rycerski z liściem dębowym i mieczami, przyznany przez Führera wielkiemu admirałowi Yamamoto.

*

Spółka telefoniczna w Rzymie zamknęła połączenia telefoniczne wszystkim żydom w stolicy Włoch. Liczbę żydów określa się tutaj na około 10.000

*

Dotychczasowy chorwacki minister finansów dr Kosak obejmuje stanowisko posła Chorwacji w Budapeszcie. Nowym ministrem finansów Poglavnik mianował dotychczasowego sekretarza stanu w ministerstwie finansów dra Filipancić.

*

W nowo utworzonej mongolskiej akademji wojskowej odbyła się w obecności doradców japońskich uroczysta inauguracja pierwszego kursu, którego najlepsi absolwenci później przekazani zostaną do japońskiej akademji wojskowej, celem dalszego wykształcenia.

*

Prezydent wyższej Izby węgierskiej, hr. Bartłomiej Szechenyi, zmarł w czwartek w Budapeszcie. Hr. Szechenyi urodził się w roku 1867 w Oedenburgu. Z polecenia rządu pogrzeb odbędzie się na koszt państwa.

*

Do Anglji przybył naczelny dowódca amerykańskich sił zbrojnych w Chinach, Indjach i Burmie, generał Stillewell.

Sytuacja na Atlantyku.

Lizbona, 5 czerwca. Nowojorskie pismo „Time", analizując sytuację na Atlantyku, pisze, że po 3 i pół-letniem trwaniu wojny kształtują się widoki dla Anglików i Amerykanów wcale jeszcze nie szczególnie. Niemcy budują łodzie podwodne w szybszem tempie, aniżeliby je można zatapiać. Równowaga jest wciąż jeszcze kwestją sporną i istnieją czynniki, które przeważają szalę na korzyść Niemiec. Co Hitler uczynić może na lądzie, aby wstrzymać inwazję Anglików i Amerykanów, tego dokonuje w ciężkiej pracy wielki admirał Dönitz na wodach Atlantyku, gdzie znajduje się daleko wysunięty front obronny Europy. Obsady niemieckich łodzi podwodnych — tak mówi dalej „Time" — posiadają niesłychane usposobienie wojenne. Szczególną zasługą wielkiego admirała jest fakt, że w słusznem przypuszczeniu, że Anglicy i Amerykanie również i w tej wojnie powrócą do systemu konwojowego, wynalazł taktykę stada łodzi podwodnych i wypróbował ją i że wskutek świetnej organizacji służby radjowej do celów podawania rozkazów potrafi kierować stadami łodzi podwodnych, jak kieruje generał swojemi pułkami.

O działalności niemieckich łodzi podwodnych mówi pismo, co następuje: „Po upadku Francji punkty oparcia dla łodzi podwodnych wybudowane zostały wzdłuż całego wybrzeża Europy, a broń łodzi podwodnych bawi się w kotka i myszkę z okrętami anglo-amerykańskiemi. Tonaż okrętowy, jaki Anglja miała do dyspozycji z początkiem wojny, obniżył się z 20,8 miljonów ton na około 14 miljonów brt. Wskutek strat okrętowych, ponoszonych z powodu systemu konwojowego, efektywna wartość użytkowa tego tonażu obniża się aż do 9,6 miljonów ton (około 6 miljonów brt.). Strata każdego poszczególnego statku, zatopionego na Atlantyku, kosztuje więc Anglików i Amerykanów podwójnie. Z liczby 1.150 statków Stanów Zjednoczonych, zdatnych do żeglugi, według oficjalnej oceny, zatopionych zostało najmniej 700 od czasu udziału Ameryki w wojnie. Ocena ta jest jednak bardzo niedokładna w stosunku do strat istotnych. 700—800 statków miesięcznie przepływać musi Atlantyk, aby wyżywić Anglików. Nadto jeszcze każdy nowoutworzony teren wojenny wymaga nowych szlaków wodnych dla konwojów angielsko-amerykańskich, a więc tworzy też nowe cele dla niemieckich łodzi podwodnych. Oznacza to również dalsze rozdzielenie się i tak już liczbowo niewystarczających anglo-amerykańskich okrętów konwojowych".

W dalszym ciągu dziennik opisuje, że pod dowództwem kanadyjskiego kontradmirała Murreay'a zamierza się przedsięwziąć próbę uodpornienia życiowo ważnych szlaków na północnym Atlantyku zapomocą gęstego pułapu samolotów. Należy odczekać, jaki skutek będzie miała ta akcja, która jest dodatkowem zadaniem dla anglo-amerykańskiej broni lotniczej i tak już nadmiernie obciążonej.

Włoski komunikat wojenny.

Rzym, 5 czerwca. Główna kwatera włoskich sił zbrojnych komunikuje w dniu 4 czerwca:

Przed półwyspem Bone (Tunis) niemieckie samoloty bojowe zaatakowały w późnych godzinach popołudniowych dnia 3 czerwca pewien konwój. Zatopiły one jeden parowiec, a na drugim wznieciły pożar.

Nieprzyjacielska ofensywa powietrzna przeciwko wyspie Pantellerja toczy się dalej. Artylerja na Pantellerji zniszczyła dwa samoloty. Dwa dalsze aparaty zestrzelili w walkach powietrznych myśliwcy włoscy i niemieccy.

Ataki samolotów nieprzyjacielskich, przeprowadzone bombami i ogniem karabinów maszynowych na wybrzeżu Calabrji i Sardynji spowodowały kilka ofiar i wywołały szkody o niewielkiem znaczeniu.

Katedra w Medjolanie poważnie zagrożona.

Medjolan, 5 czerwca. **Słynna na całym świecie katedra medjolańska znajduje się w bardzo poważnem zagrożeniu wskutek ataków bombowych, wykonanych przez lotnictwo anglo-amerykańskie.**

Komisja architektów stwierdziła, że wskutek wstrząsów w pewnem miejscu nastąpiło obniżenie się murów fundamentowych, wskutek czego cała jedna strona nawy głównej jest zagrożona.

Katastrofa angielskiego samolotu wojskowego.

Madryt, 5 czerwca. Jak donoszą z Tangeru, we czwartek przedpołudniem pomiędzy Ceutą a Tangerem, w pobliżu wybrzeża spadł angielski samolot wojskowy. Maszyna natychmiast zatonęła. Dwóch ludzi z załogi ciężko rannych, udało się uratować pewnemu hiszpańskiemu parowcowi rybackiemu.

Poświęcenie trzeciego największego mostu w Danji.

Kopenhaga, 5 czerwca. **Trzeci z rzędu największy most, nazwany im. królowej Aleksandryny, o długości 744 m, zbudowany z żelazo-betonu i stali, łączy południowe wybrzeże Seelandji z wyspą Möen.**

Budowa jego kosztowała 6 miljonów koron i trwała kilka lat. Obecnie po wykończeniu został most ten poświęcony w obecności królowej duńskiej oraz następcy tronu z małżonką.

Kącik szachowy.

Nr. 23 (32).

(Dr. K.) **Kraków**, 5 czerwca 1943.

Szachiści w karykaturze.

(St.) **Karykatura czerpie chętnie tematy z życia politycznego, z wydarzeń dnia, z literatury i sztuki.** To, czego czasem nie zdoła wyrazić najlepsze pióro satyryczne, udaje się ołówkowi karykaturzysty. Każde stulecie i każdy naród ma swoje karykatury, uzależnione od bieżących wydarzeń. Żaden naród, żaden stan, żadne wyznanie i żadna instytucja publiczna nie są bezpieczne przed pociskami karykaturzysty. O znaczeniu karykatury w historji świata i w historji kultury świadczy fakt, że w pierwszym rzędzie atakuje ona najlepsze jednostki, ponoszące w danym czasie odpowiedzialność za bieg wypadków. Zwierciadło karykatury jest faktycznie wytwornym instrumentem opinji publicznej.

Grę w szachy, polegającą zarówno na przebiegłości i podstępie, jak i na mądrej powściągliwości i obliczaniu, porównywano niejednokrotnie z wielką polityką, a zwłaszcza ze strategją wojenną. **To też takie postacie, jak Napoleon lub Bismarck, chętnie karykaturowano, jako szachistów,** którzy na szachownicy świata robią ruchy. Także wojna z 1914 obfitowała w karykatury wybitnych wodzów. Jedna z nich np. przedstawiała Hindenburga, jako „światowego mistrza szachowego“, a inna — Hoetzendorfa i Hindenburga, grających „konsultatywną partję rosyjską“.

Nierzadko ołówek karykaturzysty obierał sobie za temat samych szachistów. Znana jest karykatura mistrza szachowego z drugiej połowy ubiegłego wieku Kieseritzkiego, grającego w „Cafe de la regence“ w Paryżu partję szachów.

Każdy szachista jest jakgdyby stworzony dla karykatury, są to bowiem swojego rodzaju artyści, mający oryginalne nawyczki, będące naturalnem następstwem jednostronności, do której prowadzi każda, ponad przeciętną miarę rozwinięta umiejętność. Tu należą pewne stale powtarzające się zwroty, typowe ruchy rąk przy wykonywaniu posunięcia na szachownicy, pozycja ciała w ciągu gry, a nawet sam chód szachistów.

Prawie przysłowiowem stało się powiedzenie pewnego berlińskiego mistrza: „Oni sami zabijają się!“, gdy zapytano go, jakim sposobem pokonuje jednego po drugim swych przeciwników w turnieju o mistrzostwo.

Węgierski mistrz Charousek miał zwyczaj w sali turniejowej prawie co kwadrans zrywać się ze swego miejsca i przemierzać kilkakrotnie salę, z rękami w kieszeniach spodni. Oczywiście działo się to ze szkodą czasu, przeznaczonego do namysłu.

Przed laty dwóch starszych panów grywało często w jednej z kawiarni krakowskich. Nieodmiennie w ciągu każdej partji dochodziło do następującego dialogu. Jeden z graczy, wśród długiego namyślania się nad ruchem, mówił przeciągle: Proszeż ja pana... — Drugi odpowiadał mu natychmiast: Niemaż pana nad ułana!

Inny gracz, mając zaszachowanego króla, mawiał zgoła bez sensu: — **Szach szachowi oka nie wyszaszy.**

Podobne przykłady możnaby dowolnie mnożyć. Dowodzą one, że szachiści są przeważnie oryginałami, stanowiącymi wdzięczny temat dla karykatury.

Powyżej karykatura Laskera i Janowskiego. Karykaturzysta świetnie uchwycił charakterystyczną pozycję obu graczy przy rozgrywaniu partji o mistrzostwo świata w 1910 roku.

Interesująca końcówka Reti'ego. Nr. 70.

Czytelnik „Kącika szachowego“ p. Marjan Trytek z Rzeszowa nadesłał nam interesującą końcówkę Reti'ego, którą przedstawia nasz diagram poniżej:

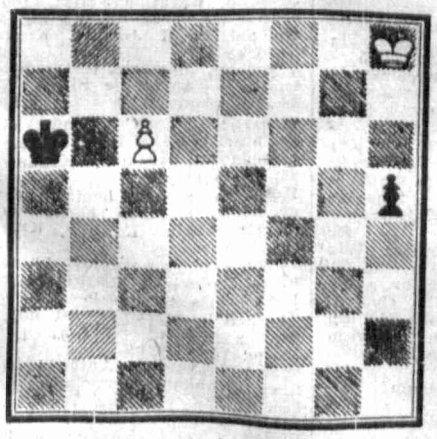

Białe zaczynają i remisują.

Partja Nr. 71.

Poniżej zamieszczamy ciekawą partję, rozegraną ostatnio w narodowym turnieju szachowym w Budapeszcie.

1. c2—c4 e7—e5
2. Sb1—c3 Sb8—c6
3. Sg1—f3 Sg8—f6
4. e2—e3 Gf8—b4
5. Sc3—d5 d7—d6
6. Hd1—a4! Gb4—c5!
7. d2—d4 Gc5—b6
8. Sd5×f6 Hd8×f6
9. d4—d5 poddały

Rozwiązanie zadania z Nr. 22 (31).

1. Hc4—e6+ Hh3×e6
2. Sf6—d7 He6×d7
3. Wb1—b8+ Kc8×b8
4. c6×d7 gdziekolwiek
5. d7—d8H++

Odpowiedzi Redakcji:

Zwracamy uwagę na szkice p. t. „Sztuczne i żywe szachy“ oraz „Jeszcze o automatach szachowych“, jakie zamieściliśmy w „Gońcu Krakowskim“ Nr. 121 z dnia 26 maja i Nr. 129 z dnia 4 czerwca 1943 r.

PP. M. Trytek — Rzeszów i R. St. Pęk — Nowosielce. Zanim człowiek zdecyduje się na nadesłanie swych uwag względnie krytyki, czy rozwiązania tej lub innej końcówki, powinien głęboko zastanowić się i wziąć pod uwagę wszystkie możliwe warjanty. Jeżeli już w stu procentach jest pewny, że ma rację, może dopiero popisać się swemi zdolnościami i uwagami. Trzeba naprzód nabić, a później dopiero wystrzelić. W przeciwnym bowiem razie wyrywa się człowiek, jak „Filip z konopi“. Ani jeden, ani drugi z Panów nie miał racji co do końcówki Andersena, o czem świadczy rozwiązanie tego zadania, zamieszczone w dzisiejszym numerze.

Na listy anonimowe i bez dokładnego adresu Redakcja „Kącika szachowego“ nie odpowiada.

P. A. Kwilecki — Iwonicz. Pat daje zawsze remis, a tem samem po pół punkta.

P. T. Makarewicz — Szarbia Zwierzyniecka. Partję wygraną liczy się jako 1 punkt, remisową pół punkta, a przegraną 0. Bicie w mijaniu zobrazuje Panu następujący przykład: pion czarny stoi na d4, a pion biały rusza z e2—e4. Mija zatem pole e3, opanowane przez piona czarnego. W tym wypadku czarny może, ale nie musi bić piona e4 na e3.

P. Ryszard Paluch — Chełm. Al. Piłsudskiego 5 m. 11, szuka partnera do rozegrania partji szachów drogą korespondencyjną.

P. J. Samsonowicz — Sandomierz. W miarę wolnego miejsca postaramy się wykorzystać **Padeka** końcówkę.

P. S. Cieślak — Zakopane. Prosimy uprzejmie o nadesłanie poleconego podręcznika szachowego, o którym Pan wspomina w kantce. O ile podręcznik będzie nam odpowiadał, natychmiast przekażemy Panu pocztą żądaną kwotę. W przeciwnym razie odeślemy książkę z powrotem. Prosimy adresować: Redakcja „Gońca Krakowskiego“ — „Kącik szachowy“.

P. T. Petaczek — Mazana Dolna. W sprawie minjaturowych szachów prosimy zwrócić się do firmy Sieprawski, Kraków, Grodzka 36. Prosimy zwrócić uwagę na odpowiedzi Redakcji w „Kąciku szachowym“ Nr. 20 (29).

P. S. Baryła — Chełm. „Kąciki szachowe“, które pozostały nam jeszcze do dyspozycji, wyślemy pod Pańskim adresem w przyszłym tygodniu.

P. S. Kublin. Niestety żądanych „Kącików szachowych“ wysłać Panu nie możemy.

Kącik filatelistyczny.

Co to jest próbnodruk?

Kraków, 2 czerwca. **Jeden z naszych Czytelników prosił w nadesłanym liście o szersze omówienie istoty próbnodruku.** Dzięki uprzejmości właściciela zbioru, zawierającego m. i. szereg bardzo ciekawych próbnodruków, możemy właśnie na podstawie reprodukcji zapoznać innych Czytelników-filatelistów z tą do pewnego stopnia wstępną formą znaczka pocztowego.

Zanim bowiem znaczek pocztowy pojawi się w sprzedaży przy okienku i wcześniej jeszcze, zanim wyjdzie on z pod prasy drukarskiej w swej ostatecznej formie, władza decydująca o jego formie zewnętrznej zastanawia się czy wszystko odpowiada jej wymaganiom. **Dlatego też komisja, kwalifikująca nakazuje dostarczyć jej kilka lub też większą ilość prób, służących do ostatecznego ustalenia, rysunku, formatu, wartości i barw.**

Na przykładzie **rzadkich prób znaczków belgijskich** możemy właśnie odtworzyć z pewną dokładnością **historję powstania starej emisji z „królem w Medjolanie“.** Format i sam rysunek o prawdziwie artystycznym walorze, nie nastręczały żadnych zastrzeżeń. Chodziło więc tylko o odpowiednie umieszczenie napisów, oznaczających wartość nominalną. Na dalszej próbie zamiast winiet w prawym i w lewym górnym rogu umieszczono tylko narazie puste białe kółeczka, gdzie na późniejszym próbnodruku wstawiono już żądaną cyfrę. Po zadecydowaniu, że cena nominalna ma wynosić jeden, 10, 20 i 40 centimów, chodziło tylko o dobranie kolorów. **Egzemplarz reprodukowany różni się więc tylko od oryginału barwą czarną, ale w tym wypadku Czytelnicy „Gońca“ muszą nam uwierzyć „na słowo“ — że jest to próbnodruk, gdyż sama rycina nie pozwala przedstawić tej różnicy, polegającej tylko na kolorowej tonacji.**

Wszelkie próbnodruki mogą, rzecz prosta, interesować tylko wybitnych specjalistów i nie bywają notowane przeważnie nawet w katalogach specjalizowanych. **Nader rzadko zdarzało się, aby użyto próbnodruków do uiszczenia opłaty pocztowej.** Nie nadawały się one przytem zwykle wcale do nalepiania na list, gdyż do wielkich rzadkości zaliczają się próbnodruki, posiadające klej.

Bardzo trudno rozpoznać próbnodruki od niewykończonych właściwych znaczków, które pozostały tylko makulaturą. Pod tym względem, zwłaszcza w nowszych czasach wiele zależało od tego, czy dyrektor poczt był... filatelistą i jak np. w b. cesarstwie austrjackiem zgadzał się na drukowanie wszelkiego rodzaju seryj próbnych w rozmaitych kolorach. Należy więc bezwzględnie o wiele wyżej cenić próbnodruki z tych lat, kiedy jeszcze nie zbierano znaczków, aniżeli z tej epoki, gdy już zaczęto widzieć w znaczku pocztowym objekt, nadający się do spekulacji.

Niezmiernie trudno ustalić, gdzie trzeba wytyczyć granicę między próbnodrukiem a jeszcze niegotowym znaczkiem. Tak więc niepodobna właściwie zaliczyć do tej lub do owej kategorji ząbkowanej i ciętej

serji b. poczty miejskiej w Warszawie z r. 1916 (nr. VII—X). Są one tylko mniej lub więcej niegotową formą późniejszych polskich (nr. 2—5) znaczków z przedrukiem, chociaż pierwotnie miały służyć wyłącznie korespondencji miejskiej.

Zbieranie próbnodruków napotyka oczywiście na mnóstwo trudności, gdyż przeważnie drukarnie państwowe nie miały prawa sprzedawać prób drukarskich, albo też dostęp miały tam tylko wysoko postawione osobistości. Fałszywe próbnodruki zdarzają się niesłychanie rzadko, gdyż fałszerz miałby tylko nadzwyczaj małe pole zbytu. Ze względu na brak ząbkowania, inne barwy itp., odróżnienie oryginałów od próbnodruków bywa o wiele łatwiejsze, aniżeli od „nowodruków“.

—ja—

KRONIKA

CZERWIEC
5
Sobota

Dziś: Bonifacego bp.
Jutro: Po Wnieb. Pańsk.

*

Dziś obowiązuje zaciemnienie od g. 21.30 do 4.00

Jak adresować przesyłki?

Kraków, 5 czerwca. Na skutek tego, że w Generalnem Gubernatorstwie znajduje się szereg miejscowości o tej samej nazwie, Poczta Wschód zwraca uwagę za naszem pośrednictwem na konieczność podawania, zarówno przy przesyłkach paczek jak i listów, prócz nazw miejscowości, również dokładne określenie Okręgu.

Przy przesyłkach miejscowych, celem usprawnienia ich doręczeń należy obok nazwiska adresata wymienić nową nazwę ulicy, dokładny numer domu i mieszkania.

IX koncert symfoniczny w Filharmonji G. G.

Kraków, 5 czerwca. **W bieżącą niedzielę, t. j. 6 czerwca odbędzie się 9-ty zrzędu koncert symfoniczny pod batutą Rudolfa Erba.** Program koncertu obejmuje przedewszystkiem VII symfonję Beethovena, pozatem „Uprowadzenie z Seraju“ W. A. Mozarta. Jako solistka wystąpi znana pianistka **Olga Łapicka**, która wykona utwór Schuberta w układzie Liszta „Wanderer Phantasie“. Jak zwykle tak i tym razem nowy koncert symfoniczny budzi wśród miłośników muzyki wielkie zainteresowanie, zwłaszcza, że program obejmuje tak ciekawe utwory.

Z rubryki codziennych wypadków

Przy pracy.

(fem) W nocy z dnia 1 na 2 czerwca zatrudniony w charakterze pomocnika kolejowego na dworcu krakowskim Marjan Kociński, lat 25, zamieszkały w budynku pocztowym w Kocmyrzowie, w czasie swych zajęć służbowych wpadł pod nadjeżdżający pociąg towarowy, skutkiem czego doznał on skomplikowanego złamania lewej nogi. W stanie bardzo ciężkim na polecenie lekarza dyżurnego Pogotowia Ratunkowego przewieziono kontuzjonowanego na oddział chirurgiczny, gdzie przystąpiono natychmiast do zabiegu operacyjnego.

Pochłonęły go nurty Wisły.

(fem) Onegdaj w godzinach południowych wyjeżdżał lekarz Pogotowia nad Wisłę, dokąd został zawezwany do Antoniego Kuca, lat 9, zamieszkałego przy ul. Kościuszki 66, który, zażywając kąpieli wiślanej, utopił się. Pomoc lekarska okazała się bezskuteczna, pomimo zastosowania natychmiastowego sztucznego oddychania. Po stwierdzeniu zgonu zwłoki przekazano do dyspozycji komisji sądowo-lekarskiej.

Poniósł śmierć na miejscu.

(fem) Onegdaj na ulicy Starowiślnej w godzinach popołudniowych przy wymijaniu auta ciężarowego z przejeżdżającym obok tramwajem poniósł śmierć na miejscu niejaki Bäcker Adam, lat 25, zamieszkały w żydowskich barakach, który wychyliwszy się z samochodu wypadł na bruk i uderzył głową o kamienie.

Fatalna piłka nożna.

(fem) Na placu za miastem w okolicy ulicy ks. Skorupki bawił się onegdaj wraz ze swymi towarzyszami 13-letni Zdzić Indyk, który został tak silnie uderzony piłką nożną, że chłopak upadł na bruk, straciwszy poprzednio przytomność. Po udzieleniu mu pierwszej pomocy przez przechodniów okazało się, że młodociany piłkarz złamał sobie wskutek uderzenia lewą rękę. Na miejsce wypadku przybył lekarz Pogotowia Ratunkowego.

Wpadł pod wóz tramwajowy.

Pod kołami wozu tramwajowego Nr. 2 na ul. Rakowickiej znalazł się przez własną nieuwagę Marjan Muzyka, lat 35, kolejarz, zamieszkały na Starej Olszy, ul. Mieszka I. Nr. 4. Nieszczęśliwy, prócz silnych obrażeń całego ciała, doznał poważnych kontuzji i złamania kości podudzia lewego, wskutek czego przewieziono go natychmiast na stację Pogotowia Ratunkowego, gdzie udzielono mu pomocy lekarskiej.

Kronika żałobna.

Kraków, 5 czerwca. W ostatnich dniach zmarli: **Bronisława Ludwińska**, lat 75; **Józef Borsuk**, lat 68, emer. sufler teatru; **Elżbieta Zielińska**, urodz. w 1941 r.; **Walenty Filipek**, lat 43, rolnik, **Julja Metzner**, lat 73, wdowa; **Edmund Zduleczny**, lat 48, art. dram.; **Anna Żelazko**, lat 28, żona robotnika, **Józef Krawczyk**, lat 10, **Andrzej Kawuła**, lat 20; **Aleksander Budowskyj**, lat 44, roobtnik.

POLSKI CZERWONY KRZYŻ złożył ostatnio na ręce organizatora opery „Pajace“ p. Stanisława Drabika serdeczne podziękowanie całemu zespołowi z p. Franciszką Platówną, Stefanem Barańskim i Karolem Urbanowiczem na czele, za udział w tej imprezie, z której część dochodu w kwocie 1.712 zł. została przekazana na cele P. C. K.

WYNIKI CIĄGNIENIA LOTERJI LICZBOWEJ z dnia 5 czerwca: 39, 18, 82, 67, 1. Następne ciągnienie dnia 9 bm. w Warszawie.

W KAWIARNI „PANI“ usłyszymy w sobotę o godzinie 18 Romana Zawistowskiego w nowym repertuarze, w niedzielę zaś odbędzie się jego występ dwukrotnie, t. j. o godz. 12 i 18.

„BIMBER“ ZNÓW W ROBOCIE. U Marcina Zawady w Tomaszowie przy ul. Pańskiej odbywała się libacja, ociekająca obficie samogonem. Po wypiciu znacznej ilości szkodliwego płynu jeden z biesiadników, Stanisław Janicki, dostał silnych boleści żołądkowych i wkrótce zmarł.

Występ baletu Jana Fabiana.

Program imprezy tanecznej, utrzymany w lśniących ramach błyskotliwej popularności, przeznaczony oczywiście dla jak najszerszych sfer, a może także i dla pewnego rodzaju wytchnienia psychicznego. Już same nazwiska kompozytorów, jak Czibulka, Petras, Osmański, Jan Strauss wskazywały na widoczny zamiar artystów — dania publiczności beztroskich kilku chwil przemiłej rozrywki, utrzymane w ramach i — co należy podkreślić — na poziomie artystycznym. Musiał być program dość wszechstronny, musiał uwzględniać mozajkę upodobań publiczności i dawać poszczególnym aspiracjom pewne zadowolenie. Że artyści zamierzenia spełnili w całej pełni i odnieśli znaczny sukces, nietylko kasowy, świadczy dobitnie nastrój licznie zebranej publiczności, z zainteresowaniem śledzącej poszczególne ewolucje taneczne, czyto solowe, czy zespołowe, nie szczędzącej oklasków przy piękniejszych produkcjach, domagającej się bisów, które z powodu ograniczenia trwania koncertu musiały naturalnie wbrew intencjom słuchaczy odpaść.

Aczkolwiek program składał się z trzech części, nie robił wrażenia czegoś przeładowanego — był w sam raz i dla słuchaczy i dla odtwórców, którzy w nim znaleźli prawie każdy swój specjalny numer popisu, odpowiadający każdej poszczególnej indywidualności doskonale.

Rozentuzjazmował audytorjum Turoń (muzyka Osmańskiego) układu Fabiana, wykonany przez **Więcławównę, Fabiana i uczennice I. Michalczyk.** Jest to pełna wdzięku minjatura taneczna, mająca za podkład ludowy zwyczaj, przestylizowany, krasą kostjumów, rytmami ludowemi i prawdą odtwórczą wywierająca znaczne wrażenie. Oczywiście doza tego wrażenia zawisła od wykonawców. I tu już musimy przyznać, obdarzyli nas oni precyzją i dużym rozmachem artystycznym. Każdy z odtwórców znalazł się jakby w swoim żywiole — był sobą — nie sztucznym, ale zupełnie naturalnym. Wogóle produkcje zespołowe więcej do gustu przypadały publiczności. **Idylla cygańska** (muzyka Surowskiego) z dużym temperamentem zaprezentowana przez **Więcławównę i Fabiana** z zespołem uczennic, czy też **Fantazja wschodnia,** dająca dużo sposobności do popisu Michalczyk, Fabianowi i innym, miłe przykuwały uwagę nietylko barwnością kostjumów, ale i harmonję dostatecznie trudnych ewolucyj tanecznych. Najefektowniejszy był finał imprezy, **Walc wiedeński Jana Straussa** układu Fabiana, odtworzony przez Michalczyk, Fabiana i innych z gracją i finezją niezbyt często spotykaną, wśród wspaniałych efektów świetlnych, dodających dużo wdzięku i wspaniałości tej najładniejszej bodaj ewolucji tanecznej wieczoru. Czyby podobnych efektów świetlnych nie można dla spotęgowania wrażenia zastosować i do innych produkcyj?

Więcławówna miała dwa solowe popisy: w Steppie, układu własnego, wymagającym nietylko doskonałej techniki tanecznej, ale i dużego poczucia muzycznego, roztaczającym pełnię skomplikowanych ewolucyj tanecznych, oklaskiwanym długotrwale i Ludowym Dworzaka, odtańczonym z uczuciem i temperamentem w ślicznym kostjumie. **Michalczyk w Orientalu,** własnego układu, a więc tem samem dobywającym najładniejsze efekty indywidualności tancerskiej, odniosła duży sukces przedewszystkiem przecudowną harmonją ewolucyj (zwłaszcza ruchy rąk budziły podziw).

Fabian był **doskonałym** partnerem Więcławównej w Idylli cygańskiej, w Turoniu, czy też Michalczyk w Fantazji wschodniej i w niezrównanym Walcu wiedeńskim.

Uczennice Michalczyk już od Walca Czibulki, odtworzonego z miłym wdziękiem poprzez mocno oklaskiwane Pajacyki, wymagające dużej doskonałości tanecznej, okazały się dobrze wyszkolonym materjałem, który umie już samodzielnie przetwarzać i precyzyjnie odtwarzać. I one godne są uznania.

Do produkcyj tanecznych przygrywał **duet fortepianowy Brożkówna i Radzik** Schumanna Pierot i Colombina w interpretacji Brożkównej pochłaniała uwagę. W przerwach między poszczególnemi numerami programu rozbrzmiewał również samodzielnie duet dość popularnemi kompozycjami, z których Brahmsa Tańce węgierskie zyskały szeroki aplauz.

Jako całość impreza baletowa Jana Fabiana przedstawiła się jako miły, pełny wszelkiej kategorji wrażeń estetycznych wyczyn, dzięki swoim błyskotliwym walorom, mającym dużą siłę atrakcyjną. Warto iść do Starego Teatru — zobaczyć i podziwiać — i być wewnętrznie zadowolony.

DR. A. WANDER

ŚRODEK ROŚLINNY ŁAGODNIE PRZECZYSZCZAJĄCY, BEZBOLESNY, NIE WYWOŁUJE ZABURZEŃ ANI PRZYZWYCZAJENIA.

ALTRA

DO NABYCIA we WSZYSTKICH APTEKACH I DROGERJACH

Nr. Rej. 1875

CENA 20 DRAŻETEK ZŁ. 2·40

A. G. KRAKAU

PIECZĄTKI

GUMOWE wykonuje szybko

J. Widliński, Kraków, Grodzka 26.

Pieski młode

wilczury alzackie (owczarki niemieckie) wysoko rasowe oraz tresowanego dobermana

sprzeda Hodowla Kraków, Wadowicka 39.

MUCHOŁAPKI

szklane:

SKLEP GOSPODARCZY

Kraków, ul. Starowiślna Nr. 57.

KSIĄŻKI kupujemy

płacimy dobre ceny.

ANTYKWARJAT S. ADAM

Kraków, ul. Szpitalna 16.

W Komisie Grodzka 32

znajdziesz okazje

TAPCZAN

jedno i dwuosobowy, sprzedam.

KRAKÓW, św. Sebastjana L. 1

narożnik św. Getrudy.

WÓZEK-AUTKO

sportowy szafę kombinowaną, tapczan, patefon elektryczny z angielską mechaniką

sprzedam:

Kraków, ul. Cicha (Bonerowska) 5 m. 1, od godz. 12—15 i po 19

UBRANIE MĘSKIE

ciemno-popielate fresco sprzedam.

Kraków, Lubomirskich 3/14, II p.

SZYLDY

świetlne, przeciwlotnicze poleca

„ARTEPOR“

„Elektrotechnika“, — Kraków, Jagiellońska 9, — Stradom 5.

KUPIĘ PIANINO

krzyżowe, pełnopancerne z angielską mechaniką tylko doskonałej marki. Najchętniej palisander lub orzech kaukazki. Zgł.: tel. 100-60.

Farby i pasty malarskie

karbolineum

oraz inne chemikalia

dostarcza firma

H. & H. NIEMCZIK

Chemikaliengrosshandlung

Kraków, Postfach 93.

UBRANIE

brązowe, lustro duże, kasę ogniotrwałą, torebkę skórzaną, czarną sprzedam

Jamroz, Kraków, Grodzka 28.

Farby ziemne

niemieckie i czeskie

Biel

cynkową oraz tytanową

Lithopone

oferuje w hurcie i półhurcie

Dobrowolski & Morbitzer

KRAKÓW — Jagiellońska 11, telefon: 100-10, 155-63.

Ostrzeżenie!

Ostatnio ukazały się w sprzedaży fałszowane BARWNIKI

„OLSTAR“

Cechy fałszerstwa:

1) Opakowanie — torebki drukowane zamiast litografowane.
2) Torebki zaklejane ręcznie zamiast maszynowo (perforowane).
3) Waga barwnika podwójnego z torebką ca. 8 gr. zamiast ca. 12 gr.

Ostrzega się PP. Konsumentów oraz Kupców przed nabywaniem bezwartościowych barwników fałszowanych.

Zakł. Chem.-Przem. „OLSTAR“ wł. W. Kwaśniewski Warszawa.

Matrymonialne

Młoda szatynka inteligentna, zaradna zawrze znajomość z panem podobnych zalet, od lat 30—35. Wdowcy niewykluczeni Cel matrym. Goniec Krak., Kraków, „Nr. 1532“

Blondyn, lat 25, wzrost 174 cm., przystojny, dobrze zbudowany, wesoły towarzyski, lubiący muzykę, śpiew, malarstwo, wykształcenie średnie z maturą, właściciel dużego młyna, gospodarstwa rolnego i nieruchomości pod Warszawą szuka tą drogą żony, inteligentnej, przystojnej, miłej, dobrego charakteru, gospodarnej, zgrabnej. Nieanonimowe zgłoszenia (mile widziane z fotografią) proszę kierować: „Henryk S.“ Poste-restante. — Pińczów, pow. Busko-Zdrój.

Kawaler, młody, przystojny, zamożny, poślubi zaraz panią, która posiada interes, albo gotówkę (wiek obojętny). Zgłosz.: Goniec Krak., Kraków, „Nr. 1339“

Poważne porady matrymonialne, wskazania. Szczęśliwe kojarzenie Psycho-analizy charakteru, ukryte zdolności, wady, nałogi, przeszłość i przyszłość ustala na podstawie próby pisma i dat urodzenia. Odpowiedzi za zaliczeniem pocztowym. Psycho-grafolog mistrz Mamott, — Kraków, Skrytka p. 474. 1370

Chcesz wyjść dobrze zamąż, ożenić się, szczęście osięgnąć — nadeślij swoją fotogrfię, podaj datę urodzenia, dane o sobie oraz swoje życzenia. Adresować: Baszczyński, Warszawa C 1. Skrzynka pocztowa 322. 5702k

Młoda przystojna, zgrabna, brunetka nawiąże korespondencję z wysokim kulturalnym panem w średnim wieku w celu matrym. Zgłoszenia z fotografią Goniec Krak., Krków, „Nr. 1138“.

22-letni, przystojny rzemieślnik, średnie wykształcenie, szuka żony ładnej, gospodarnej i do interesu, do lat 21. Stan materjalny obojętny. Wyczerpujące oferty tylko z fotografją: Biuro Ogłoszeń, Kraków, Sienna 12, pod „Rzemiosło“.

Które z samotnych, do lat 25, o prawdziwej wartości duchowej, poznają dwóch solidnych kawalerów? Cel matrym. Zgłoszenia pod „Olek i Staszek“ Biuro Hupczyc, Kraków, Jagiellońska 7. 9623

Dwie 19-letnie, miłe, wesołe, na posadach, blondynki, wykształcenie średnie i zawodowe (handlowe i gospodarcze), czarno- i niebiesko oka, towarzyskie, lubiące wycieczki, muzykę, gospodarne, posiadające dobre serduszka i charaktery, poznają w celu matrym. panów inteligentnych, na posadach, wykształconych, o podobnych walorach. Odpowiedzi, możliwie z fotografją) proszę kierować do Biura Ogłoszeń Hupczyc Kraków, Jagiellońska 7, dla „Inki i Oleńki“.

Urzędnik emerytowany, wdowiec samotny, zamożny, na posadzie, lat 51, ożeni się z panią 40—50 lat, o bardzo szlachetnym charakterze, dobrem sercu, niskiego lub średniego wzrostu, zaszanowaną, sytuowaną. Fotografja zwrotna pożądana. Biuro Ogłoszeń, Kraków, Sienna 12, „Józef“. 9886

Prawnik urzędnik, lat 34, przystojny, kulturalny, muzykalny, pozna matrym. panne, wdowę lub separowana do lat 33, inteligentną, miłą, niezależną, własne mieszkanie pożądane. Zgłoszenia: Goniec Krak., Kraków, „Nr. 390“.

Młody, przystojny, energiczny pan bez nałogów, posiadający własne mieszkanie, na poważnem stanowisku, pozna panią do lat 25, zgrabną, bez przeszłości. Zgłosz. tylko z fotografją pod „Nr. 104“ Biuro „Fiducia“. Kraków, Florjańska 15. 9350

Która zgrabna, miła i niezależna pani z Krakowa pozna kawalera lat 28, wysokiego, inteligentnego, w celu matrym.? Zgłoszenia: Biuro Ogłoszeń Hupczyc, Kraków, Jagiellońska 7, pod „Wysoki“.

Wdówka sympatyczna, niedawno owdowiała, szuka męża od 35—50 lat, kulturalnego, na wyższem stanowisku. Zgłoszenia pod „Wiosna“ Biuro Ogłoszeń Hupczyc, Kraków, Jagiellońska 7. 9619

Szatynka 28-letnia nauczycielka o dobrym charakterze, gospodarna, lubiąca spokojne życie, pozna pana, miłego, nie nowoczesnych zasad, kulturalnego, na stanowisku, który zechce mnie za żonę. Zgłoszenia z fotografią kierować Goniec Krak. Kraków, „Nr. 437“.

28-letnia, blondynka, wdowa z ładną córeczką, nauczycielka, pragnie znaleść męża i ojca przyjaciela kulturalnego, na stanowisku, o dobrym charakterze, który kocha dzieci, z wyż wykształceniem, wiek od 30—40 lat w zamian za to, dam serce, opiekę doskonałą i spokój domowy. Zgłoszenia nieanonimowe z fotografią kierować Goniec Krak., Kraków „Nr. 438“.

Niespecjalnie ładne, ale mające podobno trochę wdzięku, inteligentne trzy 18-latki, wesołe, muzykalne, pragną korespondować z inteligentnymi panami, do lat 28, którzy mimo przejść dotychczasowych, kochają życie. Fotografie mile widziane Cel matrym. Zgł.: Goniec Krak., Kraków, „Nr. 718“.

Panna, wykształcona na posadzie, posiadająca parcelę, poszukuje pana, biednego, ale wykształconego, do lat 40, cel matrym. Zgł.: Goniec Krak., Kraków, „Nr. 878“.

Pani, z towarzystwa, lat 24, wesoła, muzykalna, lubiąca sport i wieś, pragnie poznać miłego wysokiego pana, do lat 40, ze sfer ziemiańskich Cel matrym. Zgł.: Goniec Krak., Kraków, „Nr. 1126“.

23-letnia, panienka, z bardzo dobrej rodziny, sportsmenka, wesoła, pozna miłego towarzysza, kochającego wieś, dobrze sytuowanego. Ziemianie mile widziani. Cel matrym. Zgłosz.: Goniec Krak., Kraków, „Nr 1127“.

Młody, podobno przystojny, szuka panienki, w wieku lat 18-ście ładnej, przystojnej i miłej, najchętniej z Krakowa, cel matrym. Zgł. z fotografią (za zwrot której ręczę), kierować: Goniec Krak., Kraków, „Nr. 1236“.

Niezależna interesująca, blondynka, pozna pana, kulturalnego, do lat 35, cel matrym. Zgł. Goniec Krak., Kraków, „Nr 1239“

19-letnia, blondynka na posadzie, pozna miłego pana z dobrym charakterem do lat 30, cel matrym. Zgłosz.: Goniec Krak., Kraków, „Nr. 1240“.

Która z kulturalnych, sytuowanych wdów, około 50 lat zechce wypełnić pustkę życia wdowcowi, 57-letniemu, czynnemu urzędnikowi, zdrowemu, wysokiemu, bez nałogów, właśc. realności w Krakowie. Cel matrym. Zgł. nieanonimowe, zwrotną podobizną: Goniec Krak., Kraków „Nr. 1368“.

Wdowiec, 58-letni, właśc. realności, czynny urzędnik, bez nałogów, znudzony samotnością, szuka szczerej przyjaźni i odpowiednich walorów, towarzyszki życia. Cel matrym. Zgł. nieanonimowe, zwrotną podobizną: Goniec Krak. Kraków, „Nr. 1369“.

Bardzo młody, sympatyczny, wesoły, zamożny, pozna panienkę, zgrabną, przystojną i miłą. Cel matrym. Zgł. z fotografią kierować: Goniec Krak. Kraków, „Nr. 1459“.

3 młode, panny, ładne, kulturalne, poznają 3 młodych, eleganckich, wykształconych panów, w celu matrym Zgł.: Goniec Krak., Kraków, „Nr. 1471“.

Dwie miłe blondynki, lat 18 i 17, pragną nawiązać korespondencję z panami do lat 25. Zgł.: Debica, Poste-Restante 1) Tita i 2) Stefa.

Który z kulturalnych, wykształconych panów, do lat 60, pozna matrym. pannę starszą, inteligentną, przystojną urzędniczkę. Posiada oszczędności. Zgł.: Goniec Krak., Kraków, „Nr. 5266k“.

Trzy inteligentne, eleganckie, zgrabne, (mówią, że b. ładne), panienki lat 17, 21 i 24, pragną zawrzeć w celu matrym. znajomość z panami, kulturalnymi, o dobrej prezencji, oraz dobrze sytuowanymi od lat 25—35. Zgł. tylko z fotografją kierować: Goniec Krak., Kraków, „Nr. 5269k“.

Dam dobrobyt i zapewnię przyszłość pannie, wdowie lub rozwódce, do lat 30 łagodnego usposobienia, miłej, inteligentnej, która stworzy ognisko domowe, separowanemu, po pięćdziesiątce z dwojgiem dzieci. Listy możliwie z fotografią, kierować: Goniec Krak., Kraków, „Nr. 5528k“.

Blondynka, lat 21, wesoła, przystojna, córka przemysłowca, posażna, o romantycznej duszy, lubiąca sporty na posadzie, z braku czasu, pozna chętnie tą drogą pana, kulturalnego, na stanowisku, niekoniecznie zamożnego w celu matrym. Zgł. kierować wraz z fotografią zwrotną Goniec Krakowski, Kraków, „Nr. 5536k“

23-letnia blondynka miła, obecnie w Rzeszy, pragnie korespondować z panem, do lat 50-ciu, na dobrym stanowisku. Cel matrym. Zgł. Goniec Krak., Kraków, „Nr. 5287k“.

Młoda, przystojna, wykształcona inteligentna, średniego wzrostu, szatynka, lat 20, na stanowisku, posażna, własna nieruchomość czynszowa, pozna pana o inteligentnym charakterze który pragnie znaleźć zalety do harmonijnego pożycia i niezależnej przyszłości, do lat 30. Zgł z fotografią (zwrot i pełna dyskrecja) kierować Agencja Gońca Rzeszów (Reichshof) pod „Mira“. 5824k

Rozwiedziony, wysoki brunet, bez nałogów, lat 27, sportowiec, wesoły, na posadzie, pozna Panią miłą, zgrabną do 22 lat, łagodnego usposobienia. Zgłoszenia tylko poważne do Agencji Gońca Krak. w Rzeszowie pod „1111“.

Szukamy wśród dobrych ludzi ojca i męża, czy znajdzie się ten uczciwy, który nas pokocha? Jestem blondynką, lat 33, z dwuletnim synkiem. Zgłoszenia: Goniec Krakowski Nowy Sącz pod „Rosjanka“. 5836k

Kawaler 32 lat, szef dużego zakładu, szuka w celu matrymonjalnym miłej, zgrabnej fryzjerki lub odpowiedniej panny. Zgłoszenia poważne z fotografją do Biura Ogłoszeń Krajna, Kraków, Adolf-Hitler-Platz 46 dla „Fryzjera“.

Separowany lat 37 pozna Panią w tem samem położeniu. Cel matrymonjalny. Zgł. pod „875“ Biuro Ogłoszeń Krajna, Kraków, Adolf-Hitler-Platz 46. 5838k

18-letnia blondynka, inteligentna, muzykalna, bardzo zgrabna, ładna i nie biedna z dobrego domu, nawiąże korespodencję z panem o tych samych walorach, najchętniej lekarzem w celu matrymonjalnym. Zgłoszenia pod „278“ Biuro Ogłoszeń Krajna, Kraków, Adolf-Hitler-Platz 46. 5839k

Sprzedaż

„Maszynę“ do szycia, pierwszorzędną, sprzedam. Kraków, Kościuszki 60/6. 1060

Wózek autko i sportowy sprzedam. Kraków, Lelewela 14/2.

Firma **St. Chwilkowski,** zakład zegarmistrzowski pod Arkadami, — Kraków, Krakowska 1, — poleca: biżuterję, wyroby srebrne i różne praktyczne upominki, oraz wykonuje wszelkie naprawy zegarków.

Srebrnego lisa wspaniały okaz — sprzedam. Kraków, św. Marka 20 m. 10 od 3-ciej po południu.

Motor ropny Deutz-Diesel 25 KM wolnoobrotowy stabilny leżący, nowoczesna konstrukcja, nadzwyczej ekonomiczny, minimalne zużycie ropy, natychmiast do sprzedania. Zgłosz.: Ściejowice dwór, poczta Liszki koło Krakowa.

Futro perskie stan dobry, futro z łapek perskich i sealskiny sprzedam okazyjnie. Kraków, św. Krzyża 16, m. 14 parter. 1533

Wózek głęboki „Konkon“ sprzedam. Stara Olsza, ul. Mieszka 1/2.

Ubranie popielate beżowe, jesionkę marengo sprzedam. Kraków, Kielecka 30 dzwonek dozorcy. — Przecznica Mogilskiej. 1549

Wagę używaną sprzedam. Kraków pl. Słowiański 2/13, godz. 8—13.

Patefon elektryczny „Paillard“ piękna szafka sprzeda Borkowski, Kraków, Piłsudskiego 5, I p.

Okazyjnie sprzedam lalkę dużą mówiącą Mama, płaszcz czarny męski, spodnie popielate, dużą wannę, maszynę Singera łódkową, czółenka czarne 39. Kraków, Długa 11/6, od 10—15. 1120

Pianówka na 24 basy do sprzedania. Goniec Krakowski, Kraków „Nr. 1131“.

Ubranie męskie popielate bielskie i zegarek męski „Tissot“ sprzedam. Kraków, Dwernickiego 5/10.

Maszynę Singera damską, krytą, pierwszorzędną okazyjnie sprzedam. Kraków, Smoleńsk 22/7.

Fortepian zagraniczny w dobrym stanie do sprzedania. Oglądać można od g. 1—3, Kraków, Arjańska 17, m. 8. 1291

Abażury: Wytw. „Fox“, Kraków, Sławkowska 30. 3729k

„Maszynę“ do szycia, ładną, tanio sprzedam. Kraków, Bożego Ciała 31, m. 7. 1059

Dywan żywiecki 1.60×2 m, półbuty sportowe nr. 34, czółenka 35½ do sprzedania. Kraków, Florjańska 29, m. 5. 1342

Ubranie (marynarka i kamizelka zielone, spodnie beige) na wysokiego, futro breitschwanze do sprzedania. Kraków, Florjańska 29 m. 5. 1243

Ubranie męskie popielate, stan b. dobry na wysokiego sprzedam. — Kraków, Łobzowska 47/6 1387

Dwie kołdry puchowe, akordeon 32 basy sprzedam. Kraków, Topolowa 10/23. 1426

Ubranie wizytowe czarne, kurtkę spodnie w paski, pierwszorzędny stan sprzedam. Kraków, Berka Joselewicza 3, m. 4. 1427

Patefon walizkowy „Odeon“, teczkę ze świńskiej skóry, kostjum kąpielowy jedwabny biało-czarny sprzedam. Kraków, Starowiślna 45 m. 7, od 11—3-ciej. 1441

Wózek „autko“ sprzedam. Kraków-Dębniki, Ustronie 3, m. 16.

Wózek głęboki Konkon do sprzedania. Kraków, Przegon 12.

Spaniolki z rodowodami do sprzedania. Kraków, Polna 1, I p.

Biblioteka hodowlana, sprzedam piękny komplet dzieł fachowych po niemiecku dla ziemianina hodowcy bydła, świń, koni, dzieło o fabrykacji konserw. Zgłoszenia: Goniec Krak. Kraków „Nr. 1461“.

Książki z bibl. dzieł wyborowych sprzedam kilkadziesiąt powieści i komplet historji literatury wschodniej. Kraków, Kielecka 35, I p.

Dictionnaire encyclopedique sprzedam, zawiera 80.000 słów 4800 ilustracyj. Kraków, Kielecka 35, I piętro. 1463

Półbuty czarne 42 i brązowe dziurkowane 42 i czarne ubranie na wysokiego sprzedam. Kraków, Kielecka 35, I p. 1464

Obraz Matki Bożej Częst. na blasze miedzianej grubo złoconej w ogniu pięknie wykonany sprzedam, nadajec się na prezent do Komunji św. lub do ślubu. Kraków, Kielecka 35, I p. 1465

Do sprzedania wózek sportowy. — Wiadomość: Kraków, Zwierzyniecka 8/13. 1469

Spodnie białe sprzedam. Kraków Librowszczyzna 7/1, godz. 15—20.

Ubranie męskie jasne i ciemne, oraz płaszcz letni damski sprzedam. Kraków, Dietla 93, m. 5.

Zegarek szwajcarski na rękę modny okazyjnie sprzedam. Kraków, Dietla 93, m. 4. 1513

Wózek dziecięcy głęboki marki Konkon dobry stan sprzedam. — Kraków, Arjańska 18 m. 14.

Platerowane srebro stołowe, kilim sprzedam okazyjnie. — Kraków, Sławkowska 3, m. 15, godz. 15—20.

Klacz pełnej krwi ang. pod wierzch i do zaprzęgu, rejestrowaną sprzedam. Dębica, skrytka poczt. 60.

Sprzedam kurtkę z dzikich kotów, pullower z lnianej przędzy (ręczna robota) i maszynę do szycia. Krakau, Emsergasse (Dojazdowa) 5a, m. 2 (boczna ul. Kościuszki).

Fortepiany, pianina, sprzedaż kupno, zamiana: Helena Smolarska, Kraków, Sławkowska 4. 5248k

Obrazy, sprzedaż, kupno i ocena: L. Wiadrowski, Kraków Florjańska 7, w podworcu. 5249k

Cygarniczki wiśniówki po 36 groszy, oraz zakopianki, jeżówki, murzynki hurtowo za pobraniem wysyła: Skwietniański, Rozwadów n. Sanem. 5276k

Papiery pakowe zielone, niebieskie i inne przybory kancelaryjne poleca Dworski, Kraków, Grodzka 65. 5605k

Fortepian krótki, pełnopancerny, koncertowy, doskonałej marki — sprzedam. Kraków, Długa 18/7.

Artystyczne kartki kolorowe (kwiaty, zwierzęta, krajobrazy) i inne poleca „Papierniczy Bazar“, — Lwów, ul. Ruska 18. 5721k

Filateliści! Żądajcie naszego najnowszego cennika bezpłatnego: Biuro Filatelistyczne, „Nowość“, wł. Eugenjusz Migdał, Warszawa, C 1, skrytka pocztowa 397.

Każdy kupiec, każda spółdzielnia najtaniej i najszybciej zaopatrzy się w pierwszem źródle, a więc u generalnego przedstawiciela. Wyłączność sprzedaży szeregu poszukiwanych artykułów codziennego użytku. Wysyłka franco wprost ze składów fabrycznych, bez kłopotliwego żądania gotówki zgóry. — Szczegółowe oferty na zapytanie: Stefan Wiązowski, Przedstawicielstwa, Warszawa, Koszykowa 59 tel. 806-95. 5723k

Dynamo prądu stałego 6 KM, 110 V, sprzeda Biuro Techniczne, Kraków, Florjańska 20. 7833

Silnik benzynowy 4 KM — 600 obr., do napędu młocarni, sprzeda Biuro Techniczne, Kraków, Florjańska 20. 7834

Maszynę kuśnierską, krawiecką tanio sprzedam: Kraków, Krowoderska 49/4. 9901

Wózek dziecięcy, głęboki, autko sportowy łóżeczko, sprzedam. — Kraków, Zyblikiewicza 5/39. 892

Piękny salonik kryty francuskim brokatem, koloru złotego z szafirowym, do sprzedania. Oglądać można między godz. 12—15-tą. Kraków Dietla 99/1. 952

Kołdry puchowe, pierwszorzędne, oraz dziecięcą do łóżeczka na wełnie, sprzedam. Kraków, Krzywa 13/11, II. p., przez ganek.

Wózek autko, głęboki i sportowy, poduszkę niemowlęcą, długą, sprzedam. Kraków, Krzywa 13/11, II. p., przez ganek. 987

Futro dwustronne, podróżne i baranicę, sprzedam. Zgłosz.: Goniec Krak., Kraków, „Nr. 1143“.

Ubranie ciemne ubranie wieczorowe, zarzutkę, oddzielne spodnie granatowe, buciki Nr. 40 i 42, pierzynę, sprzedam. Oglądać od 13—16, Kraków, Pierackiego 25/5.

Tapczany, sypialnie, jadalnie, pokoje komb. poleca Wytwórnia Mebli, Kraków, Meiselsa 4. 3526

Galanterję itp., poleca firma „Jola“ Kraków, św. Tomasza 10.

Patefon walizkowy nowy, płyty taneczne, sprzedam: Kraków-Dębniki, Zagrody 8/6. 9991

Płyty nowości taneczne, rozrywkowe, sztyfty sprzedam: Kraków-Dębniki, Zagrody 8/6. 9992

Tapczany, sypialnie, jadalnie, pokoje komb. poleca Wytwórnia Mebli, Kraków, Starowiślna 35 (sklep). 3528

Czarny papier, drążki, listwy poleca firma Adam Matula Kraków, Krowoderska 61. 27

Biżuterję poleca firma Gajewski, Kraków Starowiślna 26. 139

Zegarki szwajcarskie markowe poleca firma Gajewski, Kraków, Starowiślna 26. 143

Do sprzedania wózek głęboki, płaszcz letni damski jasny i kostjum: Kraków, Pasterska 27, I p., m. 10. 5724k

Pieski! szpice młode, piękne, również airedale-terriery wys. rasowe, oraz psy łańcuchowe sprzeda Hodowla, Kraków, Wadowicka 39 — przedłużenie Kalwaryjskiej).

Młyńskie maszyny, motory gazowe, wszelkie przybory itp. Plany, budowa, remonty: Zakład budowy młynów, Kraków, Mazowiecka 35, telefon 102-44. 5055

Pianino, fortepian najtaniej kupisz w firmie Kwiatkowski, Kraków, Szpitalna 20. 220

Obrazy — sprzedaż, kupno, fachowa bezpłatna ocena: Kraków, Łobzowska 6, Salon obrazów. 216

Sypialnię z bieliźniarką, jadalnię, szafę kombinowaną, stoły rozsuwane, biurko dębowe sprzeda Magazyn Mebli, Kraków, Kopernika 8. 9928

Sprzedam maszynę do szycia „Singera“ gabinetową i zwykłą, tanio: Kraków, Krótka 10, m. 1. 9908

Obrazy najwybitniejszych malarzy polskich sprzeda okazyjnie Dom Komisowy, Kraków, plac Dominikański 4. 9815

Obrazy wybitnych artystów w wielkim wyborze, najprzystępniejsze ceny: Wawrzecki, Kraków, Wiślna 9. Sprzedaż, ocena, kupno. 9814

Obrazy najlepszych artystów polskich: Wawrzecki, Kraków, Wiślna 9. Sprzedaż, ocena, kupno.

„Singera“ maszynę krytą okazyjnie sprzedam: Kraków, ul. Krakowska 39/36. 9811

Przy **Grodzkiej** 59, w Komisie jest okazyjnie do nabycia: futro sealskinowe, srebrny i niebieski lis, kryształy, ubrania, bielizna, płaszcze, obrazy, sukienki, patefony, firany. 9809

Płyty, patefony szafkowe nowoczesne, igły kupisz najkorzystniej: Firma „Kontakt“, Kraków, Stradom 18. 9807

Meble różne, sypialnie, jadalnie, pokoje kombinowane sprzedaje Hala Meblowa, Kraków, Grodzka 59.

Futro łapkowe, kołnierz z lisa srebrnego i niebieskiego, obraz Pochwalskiego, patefon, aparat fot., bluzeczki, ubrania okazyjnie sprzeda Komis, Kraków, Grodzka 59.

Maszyny i przybory biurowe. — Sprzedaż — Kupno. Agentura Handlowa Gołębiowski-Rafalski, Kraków, św. Marka 27, tel. 226-45.

Polecamy: ubrania, płaszcze, futra, lisy, dywany, chodniki, kilimy, aparaty fotograficzne, nakrycia stołowe srebrne, kryształy, serwisy i inne przedmioty codziennego użytku. Komis, Kraków, Plac Dominikański 4. 9769

Sprzedajemy tanio używane ubrania, płaszcze, bieliznę pościelową, koce, firanki, kilimy, oraz inne ładne rzeczy: Kraków, św. Krzyża 7, sklep. 9555

Płyty muzyki poważnej i tanecznej sprzedam. Duży wybór! „Fiducia“, Kraków, Florjańska 15.

Zbiór płyt tanecznych sprzedam. Informacje: Kolektura, Kraków Wielopole 32. 9348

Szczotek z drzewa do szorowania (ręczne i szrubery) dostarcza w większej ilości krótkoterminowo Hurtownia szczotek, — Krakau, Adolf Hitler-Platz 32/4, I. p.

„Nowość“ uwaga Prowincja. Igła patefonowa o szafirowem końcu na 100 płyt w efektownem opakowaniu, wysyłamy na fakturę za zaliczeniem w rewelacyjnej niskiej cenie 5.— zł. za karton tylko w większych partjach. Kraków, Stradom 18. F-a „Kontakt“.

Ubranie czarne, bez kamizelki, sprzedam. Kraków, Starowiślna 18, m. 22. 8337

Obrazy: Filipkiewicza Jarockiego, Pautscha, W. Kossaka, Fabiańskiego sprzeda Komis, Kraków, Plac Dominikański 4. 473

Młyńskie maszyny, całkowite urządzenia młynów wykonuje Molitor, Fabryka Maszyn Młyńskich, Kraków, ul. św. Wawrzyńca 26, telefon 131-18. 475

Dywany perskie, żywieckie, kilimy artystyczne, narzuty, pościel, bieliznę — duży wybór wartościowych praktycznych przedmiotów, najtaniej sprzedaje „Centrokomia“, Kraków, Grodzka 9. 478

Motor benzynowy, 4 i 6 KM., sprzedam. „Światłomotor“, Kraków św. Jana 13. 563

Fortepian „Bösendorfera“ krótki, angielska mechanika, sprzeda tanio Kraków, Starowiślna 12/5.

Żelazka elektryczne „Brabork“ domowe i krawieckie, najwyższy gatunek, poleca D/H. Centrala Światła, Kraków, Dietla 35, tel. 167/27.

Trencz na niskiego sprzedam: Kraków, Dietla 19/17, prawa oficyna.

Patefon pierwszorzędny, dwusprężynowy, oraz płyty taneczne, sprzedam. Kraków, Kalwaryjska 6, m. 5. 630

Sprzedam maszynę Singera. Wiadomość: Kraków, Dietla 68/3. 821

Sypialnia wiedeńska jasna z bieliźniarką do sprzedania. Oglądać od 4-tej. Kraków, Szeroka 33/2, I p.

Sutannę na wysokiego, przykrojoną, niewykończoną, sprzedam. — Kraków, Długa 32/8. 958

Rower damski, sprzedam. Kraków, Długa 32/8. 959

Patefon walizkowy, dobrym stanie, sprzedam. Kraków, Długa 32 m. 8. 960

Płyty taneczne i poważne polskie niemieckie, sprzedam. Kraków, Długa 32/8. 962

Maszynę Singera, pierwszorzędną, sprzedam. Kraków, Kielecka 30, dzwonić do dozorcy. Przecznica Mogilskiej. 990

Kostjum piękny, modelowy, sprzeda Kraków, Wrzesińska 9/1. 1049

Futro perskie i męskie, sprzedam okazyjnie. Kraków, Starowiślna 64, m. 10. 1214

Zegarek kieszonkowy, męski złoty, 3 kopertowy — „Glashütte“ okazyjnie sprzedam. Kraków, ul. Stradom 13/34 od 3—5. 1235

Patefon ze wzmacniaczem, okazyjnie do sprzedania. Zgłoszenia między 12—2, Kraków, Wrocławska 34, II p. 1250

Pierścionki, kolczyki, korale itp w wielkim wyborze, poleca firma Gajewski, Kraków, ul. Starowiślna 26. 1306

Koszule męskie, spodnie duże, suknia taftowa i wełniana poduszka, miednica, wieczne pióro „Parkera“, porcelana inne — sprzedam Kraków, Starowiślna 29, m. 38. 1308

Ubranie, na wysokiego ciemne zielonkawe, na średniego, spodnie wizytowe, duże, stan pierwszorzędny, sprzedam. Kraków, ul. Starowiślna 29/38. 1309

✝

Za spokój duszy ś. p.

JÓZEFA LEŚNIAKA

inż. Ruchu Prasowni w Starachowicach, jako w pierwszą bolesną rocznicę śmierci odprawione zostanie w Starachowicach i w Krakowie w poniedziałek dnia 7. VI. 1943 r., o godz 9-tej rano w kościele OO. Franciszkanów w kaplicy Matki Boskiej Bolesnej

Nabożeństwo Żałobne

o czem zawiadamiają

Matka, Żona i Syn.

✝

Za spokój duszy ś. p.

LALIKA Antoniego

jako w pierwszą bolesną rocznicę śmierci, odbędzie się w poniedziałek dnia 7 czerwca 1943 r. o godz. 7-ej rano w kościele OO. Reformatów na Azorach

NABOŻEŃSTWO ŻAŁOBNE

na które zaprasza Krewnych, Przyjaciół i Znajomych **Żona i Dzieci.**

PODZIĘKOWANIE.

Przewielebn. Duchowieństwu za odprawienie Mszy św. i udział w pogrzebie, WW. PP Lekarzom, za długoletnią troskliwą opiekę w czasie choroby ukochanego mego męża ś. p.

HENRYKA TRZPISA

oraz wszystkim P. T. Krewnym, Przyjaciołom, Kolegom, Uczennicom Uczniom i Znajomym, za oddanie Mu ostatniej usługi, głębokie współczucie i uznanie dla Jego charakteru i pracy, składam najserdeczniejsze „Bóg zapłać“.

Helena Trzpisowa z Rodziną.

1558

Abażury do lamp wiszących, stołowych i nocnych poleca Skład Artykułów Elektrotechnicznych „Zar“, Kraków, Sławkowska 11, telefon 220-21. 3252k

Młyńskie maszyny — kamienie, turbiny wodne, wykład do jagielników, kamieni perlaków, siatki młyńskie, spinacze pas., gurt., elewator. śruby. klamry workowe, oraz wszelkie artykuły młyńskie poleca Eugenjusz Pałaszewski — Warszawa, Poznańska 38/3. 3452k

Pudełka tekturowe zwykłe i do tłuszczów. Ceny fabryczne. Prowincja za zaliczeniem. J. Zaniewicki, Warszawa, Wspólna 14.

Filmy (rolki) Sida i inne wysyła amatorom odwrotnie Bazar Rozmaitości, Przemyśl, Kolejowa 1.

Motorki elektryczne do patefonów i zmieniaczy cichobieżne z regulacją obrotów i automatyczne wyłączniki poleca Boyar, Warszawa, ul. Krak. Przedmieście 9. - 5343k

Sypialnia nowoczesna okazyjnie do sprzedania. Kraków, Starowiślna 44, stolarnia. 5247k

Obrazy, dywany, meble antyczne okazyjnie w dużym wyborze: „Salon“, Kraków, Florjańska 8, J. Brachel. 3744k

Najtańsze wyroby koszykarskie ozdobne oraz meble: — Kraków, Miodowa 17, „Export“. 4748k

Meble kuchenne i pokojowe, poleca Magazyn, Kraków, Starowiślna 79. 4700k

Sienniki, worki, chodniki, płótno krawieckie, oraz drobną galanterję, poleca: K. Jamroż, Kraków, Grodzka 28. 5014k

Tapczany, otomany, materace wykonuje — sprzedaje Siwek, Kraków, Krakowska 29. 5467k

Maszyna „Singer“ łódkowa obrazy, biurka, łóżka, lustra, siatki do sprzedania: Kraków, Krakowska 35, sklep mebli. 310

Kostjum, suknie, buciki, używane, balja, etażerka, bardzo tanio do sprzedania. Kraków, Krupnicza 14/5. 564

Ubranie pierwszorzędne, na średniego i niskiego, sprzedam. Kraków, Dietla 45/1, I. p. 1257

Tapczan nowoczesny, dwuosobowy, sprzedam. Kraków, Dietla 29 m. 14, oficyny. 1271

Wózek luksusowy Autko i sportowy Konkon, sprzedam. Kraków, św. Sebastjana 16/28, prawa ofic., II. p. ganek. 1385

Wózek głęboki, Konkon w bardzo dobrym stanie, do sprzedania. Kraków-Dębniki, ul. Wygrana 9/4, tel 203-80. 1310

Sprzedam rower damski, b. dobry. Kraków, Dąbrowskiego 3, m 11, od 13.30—14.30. 1344

Kapliny filcowe, welurowe Hückla sprzeda, Kraków, Madalińskiego 3/5

Ubranie i spodnie płóc. długie, krótkie, trencz na niską, pantofelki 36, 38 drewniaki, koszule używane, sukienkę jedw maszynkę do lodów sprzedam. Wiadomość: Kraków, Grodzka 47, pralnia.

Wosk pszczeli i węzę sprzedam lub zamienię. Zgł.: Goniec Krak., Kraków, „Nr. 1433“. 1433

Srebro stołowe 12, 6 osób, przedmioty srebrne porcelanę stołową, 12, 6 osób, obrusy, firanki, kilimy projektowane okazyjnie sprzeda Chrześcijański Sklep Komisowy, Kraków, św. Tomasza 26.

Kosmetyka wody kwiatowe, kolońskie, perfumy, pudry, pasty do zębów, wazelina, gliceryna, kremy, szampony, szminki pudry dla dzieci, sole do nóg itd poleca po cenach oryginalnych tylko kupcom, drogerjom, aptekom, spółdzielniom Hurtownia Kupców Polskich, Kraków, Krupnicza 11 — telefon 222-88. 1373

Maszynę do szycia łódkową, dobry stan, sprzedam tanio. Wieliczka, Kazim. Wielkiego 13/2. 9696

STOEGER & CO G.m.b.H.
KRAKAU, BURGSTRASSE Nr. 36.
TEL. 116-68, 116-69.
EKSPEDYCJA-WYSYŁKI ZBIOROWE

Stary Teatr

w sobotę dnia 12-go czerwca 1943 r. o godzinie 17.30 — w niedzielę dnia 13 czerwca 1943 o godzinie 14.30 i 17.30, w poniedziałek dn. 14 czerwca 1943 r. o godzinie 17.30

Wielka rewja świąteczna

Nowe łypki i dowcipki

Sprzedaż biletów w kasie Starego Teatru od środy 9-go czerwca bież. r. o godzinie 10—13 i od 15—18.

W dniach przedstawień od g. 10—19 bez przerwy.

MODNIARKA

na dobrych warunkach, złączy się z krawieckim salonem mód. Zgłoszenia Biuro Ogłoszeń Krajna pod „321" Kraków, Adolf-Hitler-Platz Nr. 46. 5799k

UWAGA METALOWCY!

Zatwierdzone przez Władze

Korespondencyjne Kursy Rysunku Technicznego i Technologii

przygotowujące do szkół technicznych stopnia licealnego i zawodowych egzaminów mistrzowskich, organizuje z dniem 1 czerwca b. r. Publ. Rzemieślnicza i Kupiecka Szkoła Zawodowa w Reichshof (Rzeszów). Zgłoszenia: **Sekretarjat Szkoły, ul. Hoffmanowej 3, telef. 16-43.** Na żądanie bezpłatne szczegółowe prospekty!

Tanio sprzedajemy:

Dywany perskie, żywieckie, chodniki, linoleum, makata „Buczacka", Futra, Garderobę damską, męską, dziecięcą. Bieliznę, Pościel, Lisy srebrne, niebieskie, rude, pelerynki, spody futrzane. Nakrycia stołowe, srebrne platerowe, Porcelanę. Kryształy, naczynia gospodarcze, Maszyny „Singera", maszyny pisarskie walizkowe, biurowe, Elektroluxy, Patefony elektryczne walizkowe, Płyty, igły, walizki, teczki — duży wybór wartościowych, praktycznych przedmiotów: —

„CENTROKOMIS"
Kraków, ulica Grodzka Nr. 9.

WPISY

a) 2-letniej Szkoły Handlowej (ilość miejsc ograniczona),
b) Kurs Administracyjno-Handlowy (dla absolwentów 2-letnich Szkół Handlowych),
c) 5-miesięczne Kursy Handlowe dla początkujących i zaawansowanych (dla młodzieży i dorosłych),
d) 2-miesięczny Kurs maszynopisma, stenografji i języka niemieckiego,
e) 2-miesięczny Kurs Księgowości przebitkowej

przyjmuje
Sekretarjat Szkoły Handlowej
E. Liberdy, Krakau, Senacka 6, tel. 203-54.

Motory elektryczne
i dynamo maszyny przezwaja bardzo tanio
Koncesjonowany Przemysł Elektryczny
W. ZUBRZYCKI — Kraków,
Dietla 46. Tel. 225-19.

Nowa Książeczka
dla dzieci
Z. Bronikowska
„Czarodziejski Kołowrotek"
11 bajek, kolorowe ilustracje
L. Górskiego
cena zł. 12.—
Wydawnictwo Księgarni
S. A. KRZYŻANOWSKI
Kraków, Wolnica Nr. 3
tel. 114-95

Maszyna pisarska biurowa, nowoczesna, w stanie bardzo dobrym, do sprzedania: Kraków, Westring 52 m. 4 (Pdwale). 5505k
Pas na tęgą, akordeon sprzedam. Kraków, Smoleńsk 9/2. 9449
Sukieneczka do Komunji św., maszyna do szycia Singera, trencz czarny do sprzedania. Kraków, Bosacka 28/9. 9473
Aparat małoobrazkowy Certo Dolina z tessarem 2.8 sprzedam. Kraków, Paulińska 2/15. 9617
Kostium brązowy, suknia czarna na szczupłą do sprzedania. Kraków, Szewska 19/7. 9621
Buty z cholewami Nr. 42 i damskie Nr. 35 sprzedam. Kraków, — Szewska 19/7. 9622
Jamniki żółte, szczeniaki. Ratlerki-karły czarne podpalane sprzeda: Hodowla psów Kraków, Traugutta 20/1. 9694
Papier pakunkowy, zielony niebieski, różowy, torby pakowe, koperty niebieskie, kancelaryjne poleca: Firma Adam Matula, Kraków, Krowoderska 61. 809
Worki, torby, ścierki, sienniki poleca „Cerownia worków", Kraków, Zielona 3. 844
Płaszcze, kostjumy, ubrania, spodnie, bieliznę, obuwie sprzeda: sklep, Kraków, Długa 32. 850
Książki: Batowski — Stenografja niemiecka zł. 8.—, Hutnictwo żelazne (słownik techniczny) 100.—, Jakubisiak — Od zakresu do treści 37.50, Kotarbiński — Aktorzy i aktorki 36.—, Lipska — Nauka pisania na maszynie 7.50, Natanson Zakrzewski — Nauka fizyki I/III 100.—, Rykaczewski — Słownik języka polskiego opr. 30.—, Słownik nazw pracowników w przemyśle i rzemiośle 40.—, Sowiński — Składak z klejonki z planem 10.—, Wayda — Pod krzyżem południa 12.—, Wawrzyczek — Słownik chemiczny niem.-pol. 12.—, poleca Księgarnia Stefan Kamiński, Kraków, Karmelicka 29, tel. 141-34 i Krakowska 18, tel. 114-38. 1023k
Dentystyczne cementy, porcelany, woski, lekarstwa sprzedaje Skład artykułów dentystycznych Irena Pyrkowa, Kraków, Asnyka 3.
Ubranie drelichowe robocze oraz marynarkę płócienną, miara 96, — sprzedam. Kraków, Karmelicka 36/14. 1275
Galaretki owocowe, olejki do ciast, esencje do lodów przyprawy do ciast F-my Lubiana poleca C. Borek, Kraków, Rakowicka 12, — prowincja zaliczenie. 1354
Fortepian krótki, mahoń, sprzeda. Komis, Kraków, Szpitalna 11.
Gołębie ozdobne, apasowe sprzedaje stale Hodowla Drobiu Józef Apro Kraków, Mazowiecka 130a.
Hurtownia Kupców Polskich, Kraków, Krupnicza 11, tel. 222-88 — Magazyn solno-zapałczany, ulica Warszawska 31a, telef 222-89. Magazyn towarowy z boczniczą kolejową: ul. Prądnicka, telef. 222-95. Korzystne źródło zakupu dla pp. kupców i spółdzielni. Dział I towary spożywcze — korzenie, namiastki herbaty, namiastki, przyprawy do zup, kostki, budynie, kisjele i t. d. Dział II: towary gospodarcze: mydła nam., proszki do prania i czyszczenia, pasta do butów, ultramaryna, barwniki, szczotki i t. d Dział III: Kosmetyka wszelkiego rodzaju. Na życzenie wysyłamy cennik. 1372
Miotły, szczotki do ubrań, do butów, mazaki, do szorowania, do zamiatania, do rąk po cenach fabrycznych: Hurtownia Kupców Polskich, Kraków Krupnicza 11.
Pieprz namiastka i wszystkie korzenie namiastki poleca Hurtownia Kupców Polskich, Kraków, Krupnicza 11. 1375
Hulajnogę balonową, linoleum, oraz płaszcz i pelarynę damską jedwabną, nieprzemakalną sprzedam: Kraków-Podgórze, Zamojskiego 69/5 1408
Przepiękne luźne futro sealskinowe, lisa srebrnego, kostjum damski ubranie męskie okazyjnie sprzeda Chrześcijański Sklep Komisowy, Kraków, św. Tomasza 26.
Dywany perskie, smyrneńskie, maszynowe, chodniki w wielkim wyborze okazyjnie sprzeda Chrześcijański Sklep Komisowy, Kraków, św. Tomasza 26. 1412
Marynarkę z kamizelką czarną, alpagową, sprzedam. Kraków, św. Wawrzyńca 20/8, od godz. 17—19.
Aparat fotogr., światło 3,5, małoobrazkowy, sprzedam. Kraków, ul. Krzemionki 22/3. 9795
Zawóz sprzedam wózek dziecięcy głęboki „Konkon", kredens duży i pomocniczy, czarne krzesła dębowe, stół rozsuwany na 24 osoby. Zgłoszenia od 18-tej, Kraków, Kołłątaja 2/4. 9796
Froterkę elektryczną, odkurzacz, wagę osobową, skrzypce, cytrę do nauki, budzik „Junghans" sprzeda okazyjnie sklep, Kraków, Krakowska 36. 316
Futra damskie, męskie, spody, lisy srebrne, niebieskie, kołnierze, pelerynki, wszelką garderobę okazyjnie sprzedaje „Centrokomis", Kraków, Grodzka 9. 480
Lampy elektryczne, armatury oświetleniowe, materjały elektrotechniczne w wielkim wyborze poleca D/H. Centrala Światła, Kraków, Dietla 35, tel. 167-27. 598
Spodnie czarne na niskiego sprzedam. Kraków, Dietla 19/17, prawa oficyna. 604
Patefon walizkowy nowy, płyty, tanio sprzedam. Kraków-Dębniki, Zagrody 8/6. 6820
Ubrania męskie w dużym wyborze, trencze męskie, gabardynowe, buciki damskie 37 zamszowe i brązowe sprzeda tanio sklep, Kraków, Krakowska 36. 687
Tapczany, otomany, łóżka polowe, fotel rozkładany — sprzeda tapicer Łuczywo, — Kraków, Adolf Hitler-Platz 9, Pasaż Bielaka. 694
Tanio kupisz tylko w sklepie: Kraków, Krakowska 36: ubrania, płaszcze, palta, kostjumy, obuwie, sukienki, bluzki, spódniczki, patefony, bieliznę i wszelkie inne używane rzeczy. 706
Kuchnia gazowa z piekarnikiem w dobrym stanie, do sprzedania. Kraków, Dajwór 19, sklep żelaza.
Komis, **Grodzka 59,** poleca ubrania, płaszcze, sukienki, kostjumy, bluzeczki, lisy, obrazy, nakrycia srebrne — obniżone ceny. 738
Ubrania popielate, stan pierwszorzędny, na niskiego tęższego, sprzedam okazyjnie. — Kraków, Przemyska 4/1. 848
Centralny skład farb i chemikalij „Farbola" Fr. Ponicki, Krakau, Johann Hallerstrasse 22 (Dlnga): Farby, lakiery, chemikalje i inne. Sprzedaż detaliczna. 1440k

Ubranie niebieskie, trencz gabardinowy, spodnie popielate lisa rudego, kołnierz falisty, płaszcz gumowy, sprzeda okazyjnie krawiec. Kraków, ul. Lubicz 26/4. 897
Szafa kombinowana, trójdzielna i pojedyńcza, tapczan nowoczesny, 4 krzesła, do sprzedania. Kraków, Stradom 13/9. 911
Singera maszynę damską gabinetową, bardzo piękną, okazyjnie sprzedam. Kraków, Krakowska 39, m. 19, I. p. 965
Sypialnia kompletna z poduszkami na sprzedaż F-a Sack u. Co., Kraków, Stolarska 15, tel. 132-24.
Wytwórnia Toreb Papierowych. Sprzedaż Papieru i Szpagatu J. Pogorzelska, Warszawa, Przechodnia 1/4, tel. 304-09 w podwórzu, prawa oficyna, II. p. Prowincja za zaliczeniem 5823k
Dostarczamy w większych ilościach klej Berlaj, dekstrynę, klej gumowy, teksy, woski szewskie, sznurowadła. Firma Czekay, Warszawa C 1. Skrzynka pocztowa 1068. 5833k
Automatyczne sygnalizatory tanie i praktyczne, poleca do sygnalizacji przeciwpożarowej Składnica Elektrotechniczna, H. Mirecka, Warszawa, Marszałkowska 102, m. 33. 5832k
Materace włósienne, używane, porządne sprzedam. Kraków, św. Marka 19, narożnik Florjańskiej, Wytwórnia tapicerska 5831k
Komis Florjańska 31. Do szybkiej sprzedaży poszukujemy: płaszczy letnich, damskich, trenczy damskich i męskich, pyjam, kostjumów kąpielowych, pozatem szkła, porcelany, kryształów. 5829k
Zgrzebla! Tarla! Zgrzebła białe, kryte, prima do czesania krów. Tarła gospodarcze, kuchenne, białe, solidnie wykonane. Poleca firma Joseph Hefka, Kraków, Jasna 10. 5820k
Króliki rasowe z metrykami sprzedaje Hodowla Medyków Weterynarji. Warszawa, ul. Belgijska 2. Telefony: 4-25-27, 4-54-81. Na prowincję wysyłki expressowe. Prospekt przesyłamy po nadesłaniu 1 złotego znaczkami.
Zamki błyskawiczne, grzebienie, szczotki, sznurowadła, korki do butelek, pasta do obuwia, sprzedaż fabryczna, D/H. Kurowski, Warszawa, Plac Napoleona 9.
Muskorna, znakomita przyprawa do zup, sosów, wędlin itp. w puszkach metalowych 5-kilowych, kilkaset kilo okazyjnie sprzedam. T. Gałozińska, Warszawa, skrytka pocztowa 1099. 5827k
Eleganckie buty z cholewami Nr. 43, sprzedam lub zamienię za buciki do sznurowania Nr. 43. Gobelin słucki i parawanik Rococo, antyki okazyjnie sprzedam. Zgłoszenia: Biuro Majewski, Kraków, WW. Świętych 8. 5826k
Kuchnię kaflową, przenośną, oszczędnościową z szabaśnikiem, lub piec przenośny pokojowy, sprzeda, oraz wykonuje roboty kaflarskie Jachimowicz, Kraków, Majselsa 5. 5825k
Pianino, kolor orzech., płyta metalowa, pancerne, krzyżowe, „Gabrielska", tanio sprzeda B/H. Sroczyńskiego Kraków, Starowiślna 27, II. p., tel. 128-41 i 128-74. 5824k
Wsuwki do włosów „Jola" Miss Polonia. Z dobrych najlepsze! w cenie od 18 zł. za gross. Zakłady Mechaniki Precyzyjnej S. A. Krause, Warszawa, Długa 61. Skład Fabryczny „Bazar", Warszawa, Przechodnia 7. Prowincja za zaliczeniem. 5822k
Maszynę do liczenia elektryczną z taśmą, oraz biurową „Continental", okazyjnie sprzeda B/H Sroczyńskiego, Kraków, Starowiślna 27, II. p., tel. 128-41 i 128-74.
Polecamy: ultramarynę do bielizny, do bielenia, proszek do szorowania metali luster, barwniki do tkanin. Wyłączna sprzedaż na dystrykt krakowski Cenniki na żądanie. Spółdzielnia Pracy „Razem", Warszawa, Wspólna 61/25.

Noclegi

Noclegi: Kraków, Zielona 25/1.
Noclegi niekrępujące. Kraków, Długa 26/3. 558
Noclegi: Kraków, Starowiślna 52, m. 13, front — Bandowa. 917
Noclegi czyste: Kraków, Senacka 9/10 przecznica Grodzkiej. 922
Noclegi inteligencji: Kraków, Radziwiłłowska 14/2. 744
Noclegi: Kraków, Florjańska 3/8.
Noclegi: Kraków, Szewska 7/7.

Nauka i wychowanie

Nauczam ustnie i korespondencyjnie stenografji polskiej i niemieckiej. Kraków, Zielona 25/21.
Lekcje fortepianu i niemieckiego. Kraków, Zielona 9 m. 1. 1298
Stenografji polskiej, niemieckiej i języka niemieckiego nauczają listownie Korespondencyjne Kursy Stenografji Lublin, skrytka pocztowa 109. Wyczerpujące informacje po nadesłaniu zł. 2. 4075k
Profesor germanista, Kraków, ul. Zielona 25/21. Pierwszorzędna wymowa i stenografia niemiecka.
Wyuczę szybko techniki dentystycznej. Goniec Krak., Kraków „Nr. 8702".
Korespondecyjna nauka w programie licealnym, gimnazjalnym — (przedmioty matematyczno-przyrodnicze: matematyka, fizyka, chemia). Informacje: Mgr. S. Fedial, Warszawa, Smolna 34/4. 4346k
Kupieckie Kursy Korespondencyjne Stow. Kupców Polskich w Lublinie, Pierackiego 5. Przedmioty: organizacja i technika handlu, reklama towaroznawstwo, kalkulacja, księgowość, korespondencja. Informacje po nadesłaniu zł. 3.— znaczkiem pocztowym. 5236k
Niemieckiego wyuczam za 3 miesiące. Kraków, Długa 30/1. 5508k
Języka niemieckiego Kursy Korespondencyjne. Kurs dla początkujących. Kurs dla zaawansowanych. Własna ułatwiona metoda. Szybkie postępy. Prof. G. Pietrow, Warszawa, Stan Augusta 22-8 (skrz. pocztowa 363). 4837k
Pianistka estradowa udziela gry na fortepianie na wszystkich stopniach nauki, za zezwoleniem Władz Kraków Karmelicka 50/4.
Korespondencyjnie: Niemiecki dla zaawansowanych. Budowa zdań. Główne. Poboczne. Użycie czasowników. Warszawa, ul. Senatorska 22/24. Nauka Listowna. 5841k

Kursy Techniczne inż. Gajewskiego, Warszawa Przemyska 11a. Kurs kreślarski, słuchowo, lub korespondencyjnie. Kurs techniczny, korespondencyjny. Wydziały: maszynowy, budowlany, drogowy. Programy darmo. 5840k

Różne

Guziki, artykuły kramarskie: Kraków, Kalwaryjska 7. 455
„Er-ka-es" B/H., Kraków, Starowiślna 27, tel. 128-41 i 128-74, przypomina P. T. Klijentom, że wyjazdy celem oglądnięcia objektów dokonują własną bryczką i końmi.
Buchalter specjalista organizuje księgowość i biurowość, udziela porad w sprawach księgowości, podatkowych i rozliczeń spólników, udziela porad przy zakładaniu, przejęciu i likwidacji przedsiębiorstw. Przyjmuje nadzór nad księgowością. Referencje. Zgłosz.: Biuro Ogłoszeń Krajna, Kraków, Adolf Hitler-Platz 46, pod „Buchalter specjalista". 5475k
Warszawa Pensjonat, Moniuszki 7, m. 3, w pokojach bieżąca woda.
Wytwórcy trzepaczek wiklinowych i drążków do szczotek, proszeni o oferty. Biuro Majewski, Kraków, WW. Świętych 8. 9309
Obrazy stare, zniszczone, bez podpisu, malarstwo zagraniczne, polskie — przynieść do fachowej bezpłatnej oceny: Kraków, Łobzowska 6, Salon Obrazów. 248
Grafologini poradzi najlepiej każdemu. Przyjdź, jeśli masz jakieś kłopoty: Kraków, Dietla 73/11 w podworcu parter. 469
Marta Filipczak Masłowska przyjmuje tylko w czwartki od 11 do 16-tej i piątki od 9—16. Kraków, Karmelicka 32/5. 260
Przyszłość co przyniesie powie chiromantka, Kraków, Krakowska 39/43, po południu, — wyjąwszy czwartki i niedziele. 652
Kostjumy, płaszcze, wykonuje Mieczysław Cholewka. — Kraków, ul. Sławkowska 30. 1142
Ostrzegam, by nikt nie ważył się kupić dzierżawić lub zamieszkać mojej willi „Zbyszko" w Lanckoronie, wieś Brody, którą wbrew moim ostrzeżeniom sprzedał Władysław Klimek Międzikowi Franciszkowi i pasierbowi Stanisławowi za 110.000 złotych, a którą znowu teraz usiłują sprzedać. Realność tę zlicytowano podczas mojej chwilowej nieobecności bez powiadomienia mię o licytacji, a sąd wbrew ustawie nie ustanowił dla mnie kuratora. Proces z powodu wojny wstrzymałem. — Jan Dietrich. 1305
Reperację budzików zegarków z gwarancją, uskutecznia firma Gajewski, Kraków, ul. Starowiślna 26. 1307
Krawaty męskie przerabia, odnawia: Kraków, ul. Krakowska 19, m. 8, II p. 1276k
Niemieckiego przys. tłumacz: Kraków, Sławkowska 3/63, 10—1, 4—6.
Przeprowadzki, przewóz fortepianów oraz wszelkich towarów wykonuje solidnie i fachowo Kazimierz Pawlik, Kraków, Sławkowska 11, m. 11. 5097k
Nasiona, jarzyny, owoce i kwiaty: „Ogród", Kraków, Meiselsa 16.
Nowoczesna Szlifiernia nożowniczа wykonuje wszelkie roboty. — Specjalność narzędzia chirurgiczne i fryzjerskie, oraz naprawa zapalniczek, Kraków, Starowiślna 33, Tyliński. 6892k
Taniej od druku powiela Artystyczna Powielarnia, Kraków, Szewska 24. 2237k
Podania tłumaczy: Kraków, Szewska 24. 3743k
Pieczątki gumowe, szyldy oraz tablice nagrobkowe: St. Siepraw ski, Kraków, Grodzka 36. 5320k
Rozwody zgodne i niezgodne informuje dypl. prawnik Warszawa, Złota 32-5. 5511k
Światowej sławy Profesor Tajemnej Wiedzy Jasnowidz-psychografolog rozwiązuje każdemu fakty życia, przepowiada przyszłość, sprawy handlowe, rodzinne, loteria, odnalezienie osób zaginionych. Podać datę urodzenia i pytania. Adresować: Impresario Baszczyński, Warszawa C 1 — Skrzynka pocztowa 322. 5763k
Szczury tępi masowo Zakład do walki z robactwem i szkodnikami, Kraków, Szewska 24. 9402k
Pluskwy, wszelkie robactwo z zarodkami tępi specjalnym gazem, nie uszkadzając tkanin, mebli. Skutek gwarantowany. Zakład Higjeny, Kraków, Szewska 24. 9404k
Dr. Mistelski, specjalista chorób kobiecych. Kraków Mikołajska 9.
Salon Mód Marji Człapińskiej — Plac WW. Świętych 11, obok apteki — wykonuje wszelkie przeróbki gustownie. 8180
Maszynowe podnoszenie oczek, — wstawianie stóp, artystyczne cerowanie, przeróbka krawatów wykonuje F-ma „Astra" Ludwiki Przepiórowej, Kraków, ul. Starowiślna 22, wejście z Dietla 78. Szybko — solidnie, tanio. 9817
Patefony, rowery, maszyny, aparaty naprawia Zakład mechaniczny, Kraków, Szlak 14. 8179
Kostjumy, płaszcze wykonuje solidnie firma Gniadek, Kraków, Smoleńsk 17. 8605
Maszyny biurowe czyści gruntownie, przerabia, odnawia specjalista. Żychowicz, Kraków, Felicjanek 21. 8774
„Max" uniemożliwia kradzieże i włamania, gdyż alarmuje za dotknięciem drzwi. Aparat wysyła Biuro Handl., Kraków, Grodzka 6.
Przeprowadzki oraz przewóz towarów i fortepianów wykonuje jak dawniej, fachowo i solidnie Michał Zieliński, Kraków, Grodzka 9, m. 12
Aryjskiego pochodzenia dowody przeprowadza, metryki wydobywa (ze wszystkich krajów) heraldyk (Sippenforscher) Dr. D. Mudretzkyj, Kraków, Retoryka 17/4, — Wiedeń 110, Türkenschanzstr. 1.
Wydam 2 obiady dla prywatnych osób: Kraków, Miodowa 13/5. 28
Dr. **Kukulski** Zbigniew ordynuje w chorobach skórnych i wenerycznych: Kraków, Siemiradzkiego 3.
Wózki dziecięce naprawiam i odnawiam, również sprzedam wózek sportowy i głęboki, w bardzo dobrym stanie. Kraków, Krowoderska 61, Tapicer. 119
Pluskwy oraz wszelkie robactwo wraz z zarodkami tępi radykalnie gaz „BF" oraz odszczurzanie przeprowadza dezynfekcja „Azot", Kraków Dietla 19/7, telef. 217-48, Tarnów Wałowa3. 383
Piany kopuje szybko Elektryczna Kopjownia, Kraków, Starowiślna 12

Pióra Pelikan i inne reperuje fachowo warsztat reperacyjny: Z. Myslakowski, Kraków, Szpitalna 3.
Przepuklinowe pasy, bandaże dla dzieci i dorosłych wykonuje R. Bogdanowicz, Kraków, Grodzka 2, w podworcu. 972
Pokój dla pani ze zdrową dziewczynką na lato w miejscowości letniskowej pod Krakowem, do wynajęcia. Dobra komunikacja. Listy pod „102" B/O. „Fiducia", Kraków, Florjańska 15. 9474
Weneryczne — skórne choroby: Dr. Hałacz Józef, Kraków, Krakowska 9. 561
Grafologini poradzi we wszystkich sprawach życiowych: — Kraków, Dajwór 25/15, II piętro. 735
Kapelusze damskie przerabia „Salon Mód" Antonina Nartowska, Kraków, ul. Mikołajska 13. 748
Zapalniczki automatyczne naprawia fabrycznie: Kraków, Dietlowska 46, Szlifiernia Myszkowski.
Szczurowski, zaprzysiężony biegły, otwiera kasy pancerne, prowadzi pracownię mechaniczno-ślusarską Kraków-Podgórze, Dąbrowskiego 1 telefon 189-61. 1183
Bryczesy specjalnie wykonuje Grzywa, Kraków, Karmelicka 36.
Kawę ziarnistą przyjmuje do palenia: Stanisław Wachel, Kraków, Długa 53, sklep kolonjalny. 854
Pasy przepuklinowe bardzo skuteczne, wykonuje specjalista Roman Fijak, Kraków, Starowiślna 57.
Lekarz dentysta Zofja Urbanowicz przyjmuje Kraków, ul. Starowiślna 42, godz. 10—12 i 3—5. 1104

Zguby — kradzieże

Zgubiono Kennkartę Nr. 182642 i Kartę pracy wystawioną w Krakowie na nazwisko Włodyka Michał. 1329
Skradziono Kennkartę Nr. 30988, wystawioną przez Komisarjat Nr. 2. w Warszawie, na nazwisko Weronika z Ciborowskich Pospieszyńska. Proszę o zwrot: Tarnobrzeg, ul. Dominikańska 13.
Zaginęła Kennkarta Nr. 490, wydana przez Urząd Gminny Pilica na nazwisko Błaszkiewicz Roman.
Skradziono Kartę rozpoznawczą Nr. 589 Janiny Dutkiewicz, Ropczyce. 5525k
Skradziono Kennkartę Nr. 4727, Jaśkowiec Marja, rodz. Nykiel, Rzeszów Lwowska 1. 5732k
Skradziono dnia 22. III. 1943 Kennkartę Nr. 723, wystawioną przez Land-Komisarjat w Gorlicach, oraz zaświadczenie Karty Pracy, wydane przez Arbeitsamt Gorlice Nr. 90900G/038/7 na nazwisko Jan Niedzielski, urodz. dnia 29. III. 1920 r. 5243k
Skradziono Kennkartę Nr. 2078, wystawioną przez Kreishauptmannschaft Dębica w dniu 20. VII 1942 na nazwisko Wołoszyn Józef, Rozwadów. 5261k
Skradziono legitymację Ubezp. Społ., wystawioną w Tarnowie na nazwisko Jan Oślizło, Ciężkowice. 5286k
Zgubiono Kennkartę Nr. 1791, wystawioną przez Landkommissar Nisko dn. 30. V. 1942 na nazwisko Kotula Józef, wieś Stróża Rudnicka n/S 5529k
Zgubiono Kennkartę Nr. 3755 na nazwisko Kulik Maria, Góra Motyczna, Kreis Dębica. 5847k
Zgubiono Kennkartę Nr. 5439, wystawioną na nazwisko Choma Władysław, Załuż, Kreis Sanok.
Zgubiono Kennkartę Nr. 3723 na nazwisko Rypski Andrzej, Lubzina, Kreis Dębica. 5849k
Zgubiono Kartę Pracy Nr. 904/15550, kartę żywnościową wyciąg metrykalny, 4 fotografie, kartę zameldowania na nazwisko Musiał Józef, Tarnów. 5850k
Zgubiono Kennkartę Nr. 464, wystawioną 30. VI. 1942 i Kartę Pracy Nr. 904/14975, wystawioną w Tarnowie na nazwisko Stanisław Biedroń. 5851k
Zgubiono Kennkartę Nr. 6026, książeczkę przewodnika tatrzańskiego i papiery osobiste. Wojciech Wawrytko, Zakopane, Żywczańskie 2435. 5852k
Zgubiono torebkę skórzaną brązową z Kennkartą, wystawioną przez Gminę Zakopane na nazwisko Ludwina Stachoń Grobłowa, Zakopane, Kasprowicza 1871.
Zagubiono Fahrrad Benutzungscheinigung, wystawiony przez Kreishauptmann Dębica na nazwisko Krzyszkowski Ryszard, Mielec. 5855k

Kawiarnie i Cukiernie

Cukiernia Kazimierz Danek i Syn, Spółka z ogr. odpow., Kraków, ul. Karmelicka 13, tel. 155—07.
Kawiarnia „Pani", Kraków, św. Jana 11, telef. 202-82. Codziennie o godzinie 16.30 muzyka rozrywkowa. W środy i soboty: piosenki. Także w niedziele przed południem i po południu: piosenki. Smaczna kuchnia domowa wyborowe trunki.

Rozdzielnie i składy towarów spożywczych w Krakowie.

Kazimierz Bartoszewski, właścicielka Irena z Grabowskich Weberowa, Kraków, Florjańska 49, tel. 112-21. Handel towarów kolonjalnych, win, wódek i delikatesów Rok założenia 1911. 4926k
Aleksander Gramatyka, Kraków, Mały Rynek 7. Rejonowa sprzedaż towarów spożywczych. 4925k
Jadowski Marjan, Kraków, Kalwaryjska 8. Znana firma z solidności artykułów pierwszej potrzeby
Wilczyńska Franciszka, Kraków, Pl. WW. Świętych 7, tel. 186-65, Skład towarów kolonjalnych, korzennych i delikatesów. 4923k
Wojciech Olszowski, Kraków, Plac Marjacki 3, telefon 161-47. Sprzedaż artykułów spożywczych na karty rejonowe i dodatkowe. 4927k
Kawalerska Jadwiga, — Kraków, Miodowa 22, telef. 121-50. Rejonowa sprzedaż towarów spożywczych zapałek mydła i proszków, oraz sprzedaż artykułów pierwszej potrzeby. 7837k
M. Jawornicki, Kraków, Adolf Hitler-Platz 44. Skład znanych z solidności towarów kolonjalnych.
Jan Kolasa, Kraków Bożego Ciała 7 telef 159-76 Handel towarów spożywczych 4924k
Szarski i Syn w Krakowie Znany skład wybornych towarów kolonjalnych artykułów pierwszej potrzeby oraz dobrych win i likierów. 4928k

KOMMERZIALBANK A. G.
Affiliacja banków,
Dresdner Bank, Berlin, Länderbank Wien AG., Wien,
KRAKÓW
Adolf Hitler-Platz 44,
Telefon 136-40.
FILIA WE LWOWIE
Wintergasse 11 (przy Pl. Smolki)
Telefon 299-71/75.
BANK DEWIZOWY
Porady we wszystkich sprawach pieniężnych i finansowych.
Od roku 1918 w Krakowie.

Psycho-grafolog, mistrz Mamott, o wybitnym darze jasnowidzenia wizyjnego, przepowiada każdemu jego tajemnice wydarzeń życiowych z charakteru pisma i dat urodzenia, na podstawie których ustala horoskopy przyszłości. Daje rady w wszelkich kwestjach życiowych. Odpowiedzi listownie za zaliczeniem poczt. Podać datę urodzenia i pytania. Adres: Mamott, Kraków, skrytka pocztowa 474.

WPISY
NA NOWY ROK SZKOLNY
a) dla uczniów po szkole powszechnej, oraz.
b) dla uczniów starszych
przyjmuje: Sekretarjat Urzędowo zatwierdzonych **Kursów Handlowych** z polskim językiem wykładowym, — **Kraków, Westring 52 (Podwale).**

WODERY
nr. 42, w bardzo dobrym stanie **kupię.**
Zgłoszenia: Goniec Krakowski, — Kraków, „Nr. 1252".

Ogrodnika
kawalera przyjmę zaraz na utrzymanie i pensję.
Zgłoszenia: **„Polar", Kraków, Wiślna 5,** telefon 111-67.

DOBROLIN
KOSMETYKI BARWNIKI MYDLARSTWO
MROŻYCKI
Warszawa, ul. Szpitalna Nr. 12, telef. 666-76, 336-70.
Adres telegr.: „Miroz" Warszawa. Prowincja za zalicz. po otrzymaniu zadatku. — Wpłacającym całość pierwszeństwo w wysyłce.

OBRAZY
sprzedaż — kupno — ocena.
H. GRZYBOWSKA
KRAKÓW, Zwierzyniecka 14.

Poszukuję
GOSPODYNI - KUCHARKI
pieczenie, konserwy, na wieś do dworu Bliższe szczegóły, omówienie warunków: **Kraków, Kapucyńska 7, m. 3, — Chwalibóg,** od godz. 2—4 po południu.

W SALONIE SZTUKI
A. WAWRZECKIEGO
Kraków, ulica Wiślna Nr. 9,
największy wybór dzieł sztuki, najprzystępniejsze ceny.

Poszukuje się mężczyzny albo kobiety
DO TUCZENIA ŚWIŃ
Wolne utrzymanie i mieszkanie. Ostbahn-Kantine, — Krakau Hbf. Lubicz 10 a.

Dr. KRZYSZTOF MISSONA
choroby skórne — weneryczne,
ordynuje obecnie od 12—1 i 3—6
Kraków, Krupnicza 18/1, parter
Telefon 146-66.

KUPIĘ TOKARNIĘ
2½ do 3 m. w dobrym stanie, i heblarkę
Kraków, ul. Hetmańska 16, m. 8.

FOTO - KINO
aparaty — przybory.
ST. MALECZEK
Warszawa, ul. Senatorska 17,
telefon 6-31-52. 5580k

Bezsenność
osłabienia układu nerwowego
USUWAJĄ ZIOŁA MAGISTRA WOLSKIEGO PASIVEROSA

Nagniotki usunięte! Pomogła elastyczna opaska Elastocorn. Natychmiast po nałożeniu opaski ból ustępuje a stwardniała skóra daje się wkrótce usunąć.

ELASTOCORN

Zgłaszając się ochotniczo do pracy w Rzeszy Niemieckiej masz prawo wyboru miejsca pracy.

Zgłoszenia:

BIURO INFORMACYJNE

dla pracowników fizycznych i umysłowych

Krakau, Burgstr. (Grodzka) 60
Jarosław, Dietziusstr. 6
Przemyśl, Dworskistr. 9.

KURSY SAMOCHODOWE
JANA SITNIKA
Przemyśl, ulica Smolki Nr. 22, Jarosław, ul. Szpitalna Nr. 4,
szkolą kierowców na wszystkie klasy, — specjalne kursy na gazgenerator o napędzie drzewnym na własnym wozie. Nowoczesne samochody i motocykle. Specjalne naukowe filmy techniczne. Warsztaty szkolne przyjmuje do przeróbki wozy ciężarowe na gazgenerator i inne roboty samochodowe, spawanie, przeróbka głowic, silników do gaz-generatora.

Kopal
Kraków, Rzemieślnicza 7
Skrytka pocztowa 192 Tel. 184-66
Farby olejne – lakiery emaliowe

Gruźlica płuc jest nieubłagana i corocznie, nie robiąc różnicy dla płci, wieku i stanu, kosi miljony ludzi. Przy zwalczaniu chorób płucnych, bronchitu, uporczywego męczącego kaszlu, grypy i t. p. stosują pp. lekarze
BALSAM TRIKOLAN
który ułatwiając wydzielanie się plwocin, wzmacnia organizm i samopoczucie chorego, oraz powiększa wagę ciała i usuwa kaszel. Do nabycia w aptekach.

FOTOGRAFIE
wybitnie artystyczne wykonuje:
Kraków, ulica Florjańska Nr. 15, „FOTO-PRO ARTE“

Największa
HURTOWNIA I WYTWÓRNIA
Przyborów do Rybołówstwa
„RYBAK“
GORZKOWSKI i NELDNER
Warszawa,
ul. Pierackiego Nr. 17 (skład), ul. Miodowa Nr. 7 (fabryka), wysyła wyłącznie do sklepów: wędziska, haczyki, kołowrotki sznury, błystki, muszki sztuczne, sieci i t. p.
Największy wybór i jakość. Ceny fabryczne.

DARMOL
NAJLEPIEJ PRZECZYSZCZA

Wolne posady

Potrzebni mineerzy maszyniści, robotnicy, rzemieślnicy budowlani i inni. Ubranie, buty, bielizna i całkowite utrzymanie, oraz wynagrodzenie wg. grupy rzemiosła. Rodziny otrzymują dodatkowe karty żywnościowe i wszelką pomoc. Zgłosz.: Goniec Krak., Kraków, „Nr. 4984k“.
Zegarmistrz z narzędziami, samodzielny, potrzebny zaraz. Chwatkowski, Kraków, Florjańska 3
Służącą zaraz przyjmę. Warunki dobre. Kraków, Retoryka 10/16.
Technika dentystycznego, samodzielnie pracującego w złocie, stali, kauczuku, palsponcie, poszukuje lekarz-dentysta na prowincję, na dobre warunki. Utrzymanie i pensja. Oferty z warunkami Goniec Krak., Kraków, „Nr. 1122“.
Dziewczyna do zajęcia się gospodarstwem domowem i dziećmi poszukiwana do niemieckiego domu. Pożądany język niemiecki. Pomoc zapewniona. Oberbeil Vereinigte Werkstätten — Krakau, Gustav-Freytagstr. 6. 1550
Szofer godny zaufania, do auta ciężarowego na gaz drzewny i Diesel od zaraz potrzebny. Warunek: dobry kierowca i opiekun wozu. Zgłoszenia osobiste z świadectwami codziennie od godz. 8—11, Krakau, Lagardegasse 5/5, Spedition Erich Wimmershof. 5872k
Firma samochodowa w Krakowie poszukuje natychmiast: 2 młodych, zdolnych magazynierów do wydawania części zapasowych, i 2 tapicerów-rymarzy, możliwie takich, którzy z samochodami już mieli do czynienia. Oferty: Goniec Krakowski, Kraków „Nr. 1299“.
Służącej lub obsługaczki z dobrem gotowaniem do wszystkiego bez prania poszukuję zaraz. Zgłosić się Kraków, ulica Zwierzyniecka 4/4, godz. 15—17. 1387
Służącą do wszystkiego przyjmę zaraz. Kraków, Gertrudy 2/1.
Poszukuję osoby kulturalnej samotnej zdrowej, znającej się doskonale na kuchni i przetworach do pomocy we dworze koło Krakowa na dwa do trzech miesięcy. Goniec Krak. Kraków „Nr. 1455“.
Fryzjer damsko-ki lub fryzjerka potrzebni od zaraz z podaniem warunków. Nowy Targ, Kolejowa 27 Wiśniowski. 1508
Niemiecki sklep spożywczy Krakau, Schustergasse 20, przyjmie jeszcze kilka dziewcząt, mówiących po niemiecku. 1510
Przyjmę chłopca do praktyki stolarskiej, miejscowego. Wiadomość: Kraków, Czysta 15. 5867k
Retuszerka potrzebna. Chmielnik Kielecki, Jędrosik. 5451k
Mydlarz, samodzielnie pracujący do średniej fabryki mydła toaletowego, poszukiwany. Zgłoszenia: Odol-Werke Lemberg, Schwedischegasse 3/6. 5742k
Magazynier lub magazynierka do fabryki mydła i kosmetyków, poszukiwani. Zgłoszenia: Odol-Werke, Lemberg, Schwedischegasse 3, m. 6. 5743k
Stenotypistka niemiecka lub niemiecko-polska do fabryki mydła toaletowego i kosmetyków, poszukiwana. Zgłoszena: Odol-Werke, Lemberg, Schwedischegasse 3.
Przyjmę od zaraz do majątku kucharkę, lub kucharza, nieżonatych, dobrze obeznanych z gotowaniem z konserwami owocowemi, oraz chowem drobiu. Zgłoszenia z odpisami świadectw: Marja Dunikowska, maj Stróże, p. Zakliczyn n/D. 5527k
Poszukujemy sprzedawców na własny rachunek na miasta i miasteczka w Dystrykcie Krakowskim. Branża chemiczna. Oferty nadsyłać: „S. P. R.“ do Biura Ogłoszeń F. Krajna Warszawa, Bracka 17.
Pierwszorzędna stenotypistka, pisząca na maszynie i mówiąca po niemiecku, od zaraz potrzebna. — Erich Liebetrau. Deutsche Fleischerei, Krakau, Reichsstr. 9.
Stacja Ochrony Roślin Okręgowego Biura Agrarnego (dawniej Izby Rolniczej) poszukuje kandydatów na tak. zw. techników wirusowych, celem ewentualnego zaangażowania ich do pracy przez okres letni. Warunki wymagane: wykształcenie i praktyka rolnicza, tudzież dostateczne zdrowie dla pracy polowej. Podania z załączonym życiorysem należy kierować zaraz (najpóźniej do dnia 10. VI. b. r.) do Stacji Ochrony Roślin, Lublin, ul. 3-go Maja 20. 5773k
Szofer, dobry kierowca i opiekun samochodu, od zaraz potrzebny. — Erich Liebetrau. Deutsche Fleischerei, Krakau, Reichsstr. 9
Ślusarz-monter obeznany z maszynami w wytwórni lemoniady i wody sodowej, potrzebny od zaraz. Wynagrodzenie dobre. Posada stała. Zgłosz.: Goniec Krak., Kraków, „Nr. 896“.
Firma przemysłowa przyjmie zaraz stenotypistkę niemiecko-polską. Pisemne lub osobiste zgłoszenia: Fabryka wyrobów metalowych, Kraków-Podgórze, Krasickiego 20. 1044
Posługaczka, potrzebna od zaraz, od 14—16. Zgłaszać się: Kraków, Dietlowska 91, I. p., od godz. 8—9, 14—16 1209
Potrzebna służąca z gotowaniem do domu lekarza. — Uprasza się przychodzić w godz. między 2—3 z dotychczasowymi świadectwami, Kraków, Starowiślna 36/8.
Samodzielny kierownik budowy nad- i podziemnej, na stanowisko kierownicze i odpowiedzialne, poszukiwany. Zgł.: Goniec Krak., Kraków „Nr. 1313“.
Pomocnica domowa, mówiąca nieco po niemiecku, poszukiwana do 2-ch osób. Kraków, Poststr. 11/1, od 9—12 i od 2—5 po poł.
Spólnika lub czeladnika zegarmistrza poszukuje od zaraz firma Józef Kopański Jarosław, Rynek 10
Fotograf, wykonujący dokładny retusz i posiadający kartę rzemieślniczą, potrzebny. Chełm Lubelski, ul. Lubelska 79b, — Tomasz Karpiński. 5234k
Operatora (ki), laboranta (ki) na dobrych warunkach, poszukuje Zakład Fotograficzny. Nadwodny, Sanok. 5697k
Do dezynfekcji przyjmie pracowników Zakład Higjeny, Kraków, Szewska 24/5. 5716k
Przyjmę chłopca do praktyki krawieckiej. Kraków, Grodzka 1, I. p.
„Jola“, Kraków św. Tomasza 10, poszukuje kwalifikowanej lub praktykantki do zaciągania oczek elektrycznie lub ręcznie. 562
Dochodząca, na kilka godzin, potrzebna. Kraków, Bema 6, m. 3. Osiedle. 5436
Poszukuję osoby z doskonałym francuskim do dzieci w wieku szkolnym na 4 letnie miesiące na wieś. Oferty: Goniec Krak., Kraków, „Nr. 5235k“.
Rutynowanego służącego, kawalera przyjmę od zaraz do dużego domu do dworu. Zgł. z odpisami świadectw: Marja Dunikowska, Stróże, p. Zakliczyn n. D. 5526k
Dyrekcja Szkoły Chemicznej w Lublinie poszukuje inż.-chemika jako kierownika pracowni chemicznej i nauczyciela. Warunki do omówienia z dyrektorem Szkoły, Lublin, Kommandaturstr. 2. 5800k.
Towarzystwo Akcyjne Hoteli i domów Zdrojowych w Krakowie potrzebuje od zaraz do własnych kuchni hotelowych w Gen. Gubernatorstwie kwalifikowanych sił na stanowiska gospodyń z umiejętnością języka niemieckiego. Uwzględniane będą takie, które już były zatrudnione na podobnych stanowiskach. Równocześnie potrzebni są wyuczeni kelnerzy, znający język niemiecki. Zgłoszenia codziennie od 9—12, Kraków, Krupnicza 9, I p., Zentralbüro. 5801k
Potrzebny mężczyzna znający się na ustawieniu fotoplastikonu. Zgł. Kraków, Sienna 12 Biuro Ogłoszeń pod „Montaż“. 9311
Potrzebna młoda, inteligentna do zajęcia się domem przy małej rodzinie na prowincji. Zgłoszenia: Biuro Majewski, Kraków, WW. Świętych 8 pod: „Natychmiast“.
Krawcowa tamia potrzebna.. Kraków, Tarłowska 3/3. 9939
Wykroje bieliźniane do szycia w domu wydaje Pracownia Szycia Bielizny „Alicja“, Kraków, Długa 27. 716
Przyjmę dziewczynę do 2 osób i dziecka. Zgłoszenia: Kraków, Mały Rynek 1 Biuro Kupna i Sprzedaży. 1022
Panienka posiadająca zamiłowanie w malarstwie potrzebna na krótką praktykę do pisania szyldów. — Laszkiewicz, Kraków, ul. Piłsudskiego 11. Zgłoszenia od 15—17.
Kierownika działu handlowego, oraz stenotypistki, władających perfekt językiem polskim i niemieckim, poszukujemy z dniem 1 lipca 1943 r. Bezirkshandelsgemossenschaft, Chmielnik Kreis Busko-Zdrój. 5802k
Chłopca do praktyki przyjmie pracownia tapicerska Dembiński, Kraków, św Marka 18, narożnik Florjańskiej. 5803k
Powiatowa Spółdz. Roln.-Handl. w Staszowie przyjmie od 15. VI., wzgl. 1. VII. br., buchaltera-bilansiste, obeznanego z księgowością przebitkową znajom. jęz. niemieckiego i polskiego rutynowanego, pracownika umysłowego, perfekt język niemiecki i polski, na stanowisko referenta person. samodzielnej siły biurowej, perfekt język niemiecki i polski, maszynopismo i stenografja opanowana. Pospieszne zgłoszenia wraz z życiorysem kierować do Spółdz Roln. Handl. w Staszowie, pow. Opatów, dystryk Radom. 6804k
Potrzebny zaraz doświadczony mechanik do samodzielnego prowadzenia fabryki gilz. Zgłoszenia: „Dzwon“, Warszawa, Grochowska 354. 5805k
Chłopców i starszych do fabryki skrzyń przyjmę. Emilewicz, Kraków-Podgórze Śliska 3 1440

Posad poszukują

Młody ze średn. wykształceniem z kilkuletnią praktyką biurową (rachunkowość), znajomością jęz. niem. poszukuje odpow. pracy w Krakowie. Zgłosz.: Goniec Krak., Kraków „Nr. 1364“.
Mechanik z długoletnią praktyką silników spalinowych, który prowadził już własny warsztat samochodowy, znający dokładnie obsługę maszyn drukarskich — zmieni posadę zaraz. Zgł.: Goniec Krak., Kraków, „Nr. 1366“.
Inteligentna, kulturalna, wykształcona muzykalna, reprezentacyjna, w średnim wieku, rozumiejąca się na prowadzeniu eleganckiego domu (może być u samotnego pana), przyjmie posadę za samo utrzymanie. Zgłosz: Goniec Krak., Kraków, „Nr. 5539k“.
Uczciwy, lat 33, miłej powierzchowności, przyjmie możliwe zajęcie z utrzymaniem, lub bez. Zgłosz.: Goniec Krak., Kraków, „Nr. 8208“.
Uczciwy, w sile wieku, miłej powierzchowności, przyjmie możliwe zajęcie. Zgłoszenia: Goniec Krak., Kraków, „Nr. 8209“.
Wychowawczyni — pierwszorzędne referencje — do 1½-rocznego dziecka (praca samodzielna) zmieni posadę od 15 maja. Zgłoszenia pod „Uczciwa“ Biuro Hupczyc, Kraków, Jagiellońska 7. 9624
Młoda, energiczna, zdolna 5-letnia praktyka buchalteryjna, maszynopismo, poszukuje posady w majątku lub w większem przedsiębiorstwie. Oferty: Goniec Krak., Kraków, „Nr. 5530k“.
Technolog-mechanik, wybitny fachowiec dział maszyn rolniczych i kotlarsko-mechaniczny, urządzenia zakładów spożywczo-przetwórczych, przyjmie posadę w składach maszyn lub wytwórniach. Zgłosz.: Biuro Ogłoszeń Krajna, Kraków, Adolf Hitler-Platz 46, dla „S. T.“
Kierownik restauracji-kawiarni, lat 47, z dłuższą praktyką i doświadczeniem samodzielny księgowy-bilansista, korespondent polsko niemiecki (jęz. niemiecki w słowie i piśmie), pragnie zmienić miejscowość ze względów rodzinnych, szukając odpowiedniej pracy samodzielnej i odpowiedzialnej w tym lub pokrewnym zawodzie — Zgłoszenia z podaniem warunków: Goniec Krak., Kraków, „Nr 5271k“

Kupno nieruchomości

Kupujemy wszelkie nieruchomości: „Informator“. Kraków. Pijarska 19
Kupię majątek, parcele, dom. — Skowroński, Kraków, Adolf Hitler-Platz 39, tel. 158-66. 491

Sprzedaż nieruchomości

Cztery parcele bud. wydz. zatwierdzone, 2 domki 1-rodz. Wiad.: Prokocim, Piłsudskiego 5. Sporysz.
Kamienice, wille, parcele, sprzedaż — zamiany: „Informator“, Kraków, Pijarska 19. 4211k
Parcela budowlana 124 sążnie, 13 frontu, ulica Wielicka. Wiadomość: Kraków, Kawiory 22 u właściciela domu. 1297
Dworek polski mur. nowy 7 pok. łazienka i hall podpiwn. wraz z budynkami gospod. pod dachówką do tego 7 morgów ornego i 5 morgów starego parku i ogrodu owoc. stuletnie lipy, wiązy, dęby i buki oraz modrzewie w okolicy Tarnowa sprzeda Biuro Kraków, Sienna 5 m. 7 I. p. od 9—18 Tel. 113-64.
Parcela blokowa 4 kondygn. pełne uzbroj., budowl., zatwierdz. koło Parku Krak. Parcela narożn. 20 i 27 wydz., wyb., zatw. na Kawiorach. Parcela wydz., zwarta, 14.50 m frontu obszar 150 sąż. na Kawiorach. Parcela narożn. wydz., budowlana, pełne uzbroj. na Osiedlu obszar 200 sąż. Parcela 600 sąż. wydz. ul. Ks. Siemaszki. Parcela wydz. 175 sąż. na Prądniku Czerw. Parcela 450 sąż. wydz. Kawiory. Parcela 380 sąż. wydz. w Podgórze. Parcelka 15 m frontu 267 sąż. w Prądniku Czerw., ul. Powstańców. Parcela willowa 500 sąż. budowl., pełne uzbroj. z przepięknym ogrodem owoc. oraz basenem pływackim na Dębnikach sprzeda Biuro Kraków, Sienna 5 m. 7 I. p. od 9—18, Tel. 113-64. 1522
Willa dwurodz., komfort z ogrodem i prześlicznym tarasem na Krzemionkach. Dom nowo murow., 7 ubik., parkiety, piece kaflowe z pięknym ogrodem owoc. w Bronowicach. Dom nowy murow. 3 ubik., podpiwnicz., ogrodu 400 sąż. owoc. warzywnego po kupnie cały wolny w Łęgu. Połowa kamienicy nowej mur. narożnikowej na Kawiorach. Domek mur. nowy 4 ubik. i sień z ogrodem owoc. w Borku Fałęckim sprzeda Biuro Kraków, ul. Sienna 5 m. 7 od 9—18. Tel. 113-64.
Parcela budowl. 330 m², 13.5 m. frontu ulica uzbrojona, przy Bronowicach Małych, okazja! potrzeba 70 tys.: Kraków, Basztowa 10, m. 1, tel. 159-35. 427
Największy wybór kamienic, will, majątków ziemskich, domków, parcel o każdej wielkości, we wszystkich dzielnicach Krakowa, sprzeda Biuro Kraków, Florjańska 16, m. 4, I p., tel. 216-43.
Majątek 100-morgowy, 47 morg. 23-morg. tanio sprzeda Skowroński, Kraków, Adolf Hitler-Platz 39, tel. 158-66. 492
Parcelę w Zakopanem sprzedam, pośrednicy wykluczeni. Zgłoszenia Goniec Krak., Kraków, „Nr. 380“.
Parcele budowlane, przemysłowe, kamienice komfortowe, domy i wille sprawdzone w Urzędzie Planowania Miasta, hipotece i zbadane na miejscu, sprzedaje Biuro Parcelacyjne, Kraków, ul. Sienna 5/7, I p., telefon 113-64 od 10 do 17 bez przerwy. 8472
Dom I p., murowany 10 ubik., elektr., 350 sążni ogrodu owoc. — Prokocim. Kraków, Basztowa 10, m. 1, tel. 159-35. 420
Kamienica III p. nowoczesna — śródmieście, całość lub część. Kraków, Basztowa 10, m. 1 ,tel. 159-35
Parcele różnych wielkości w Krakowie po bajecznie tanich cenach sprzedam: Dajwór 25/19 Kraków.
Swoszowice dom nowy mur., 3 pokoje, ogród 540 sąż. sprzeda Skowroński, Kraków, Adolf-Hitler-Platz 39. 813
Parcela 200—500 sążni piękna Wola Duchacka, okazja, sprzeda Skowroński, Kraków, Adolf Hitler-Platz 39, tel. 158-66. 814
Trzy piękne parcele: 263, 180 i 144 sążni przy ulicy Gramatyki, natychmiast sprzedam. Kraków, Zwierzyniecka 11/4, tel. 117-68.
Kamienica III p. komf. (Senatorska) 1/5 cz. (8 pok.) i Podgórze II p. nowa 1/4 cz. mieszkania wolne. Tanio sprzeda. Kraków, Zwierzyniecka 8/1. 857
Kamienica I, II p. i inne sprzeda Kraków, Zwierzyniecka 8/1. 858
Rozpoczęliśmy sprzedaż działek położonych u granic Warszawy, zaledwie o paręset metrów dalej od sprzedawanych dotychczas po zł. 12.000. W pierwszym okresie, dla celów reklamowych, rewelacyjne ceny zł. 9.500. Parcela! Plany zatwierdzone! Oddzielne księgi hipoteczne! Własność aryjska! Przyjazd do Warszawy dla podpisania aktu notarjalnego niekoniecznyl W niedziele o godz. 10 wyjazdy w teren! Prawo sprzedaży zarezerwowane wyłącznie dla firmy: Koncesjonowane Biuro dla Handlu Nieruchomościami „Tereny“ H. Gołębiowski, Warszawa, Marszałkowska 60/14, tel. 729-55.
„Er-ka-es“ B/H. sprzeda majątek ziemski 100-morgowy inwentarz żywy i martwy, całość obsiana. Kraków, Starowiślna 27, tel. 128-41 i 128-74. 5807k
„Er-ka-es“ B/H. sprzeda 40 morgów lasu okazyjnie tanio. Kraków, Starowiślna 27, tel. 128-41 i 128-74
„Er-ka-es“ B/H sprzeda parcele różnej wielkości i w różnej cenie. Kraków Starowiślna 27, tel. 128-41 i 128-74. 5809k
„Er-ka-es“ B/H. sprzeda część willi na Osiedlu Oficerskiem bardzo tanio: Kraków, Starowiślna 27 tel. 128-41 i 128-74. 5810k
„Er-ka-es“ B/H. sprzeda dom 4-ub. mur. z ogrodem, blisko tramwaju. Kraków, Starowiślna 27 tel. 128-41 i 128-74. 5811k
Kamienicę, 26 ubikacyj, komfort, ogród, sprzeda: „Informator“. — Kraków, Pijarska 19. 5812k

Kupno

Kupuje wszystkie znaczki pocztowe Filatelia, Kraków, Długa 14.
„Maszynę“ do szycia, pierścieniową, kupię zaraz. Kraków, Kościuszki 17. Sklep Galanteryjny.
Maszynę krytą chętnie Singera kupię. Zgłoszenia: Goniec Krak., Kraków „Nr. 1551“.
Srebro stołowe, platery, kryształy, porcelanę oraz łom srebrny kupi dla klijentów Sklep Pośredniczy Kraków, Starowiślna 27, tel. 128-74
Ubrania męskie, płaszcze, trenczę, spodnie, marynarki oraz wszelką inną garderobę kupi Sklep Pośredniczy Kraków, Starowiślna 27 tel. 128-74. 5814k
Płaszcz zimowy damski tylko w bardzo dobrym stanie kupię natychmiast. Zgłoszenia: Kraków, Szewska 8, Sklep żelazny, Kasa.
Perski dywanik mały, duży, kupię. Kraków, św. Marka 19, narożnik Florjańskiej, sklep tapicerski.
Książkę „Przeminęło z wiatrem“ kupię. Podać cenę. Wittek Halina, Kraków, Starowiślna 8 m. 2.
Dom Komisowy — Kraków, Stradom 16, przyjmuje do szybkiej sprzedaży różne przedmioty. 306
Zegarki na rękę, bransoletkę, pierścionek złoty, łańcuszek z medalikiem ,papierośnicę srebrną, oraz łom srebrny kupi Sklep Pośredniczy Kraków, Starowiślna 27, telefon 128-74. 5817k
Aparaty fotograficzne szczególnie małoobrazkowe, oraz wszelki materjał fotograficzny kupi Sklep Pośredniczy Kraków, Starowiślna 27, tel. 128-74. 5818k
Akwarele sztychy i rysunki przedstawiające Kraków, poszukiwane. Zgłoszenia: Der Deutsche Kunstladen, Krakau, Hauptstrasse 10. 3713k
Szafkę lekarską na instrumenty, kupię. Zgłoszenia: Biuro Ogłoszeń F. Krajna, pod „322“ Kraków, Adolf Hitler-Platz 46. 5766k
Za gotówkę kupuje spodnie, marynarki, ubrania, trencze itp.: Kraków, Starowiślna 80, sklep, telefon 223-67. 4699k
Kupię aparat fotograficzny, patefon elektryczny, kasę, maszynę do pisania. Kraków, Skrytka pocztowa 504. 8860
Materace włósienne, z trawy morskiej, kupię. Kraków, św. Marka 19, narożnik Florjańskiej. Sklep tapicerski. 8868
Kupimy maszynę do pisania i liczenia. Zgłoszenia: Agentura Handlowa Gołębiowski-Rafalski, Kraków, św. Marka 27, tel. 226-45.
Sypialnie, jadalnie, pokoje kombinowane, różne meble używane kupuje gotówkowo Hala Meblowa, Kraków, Grodzka 59. 9797
Kupujemy gotówkowo używane ubrania, płaszcze, bieliznę pościelową, koce, kapy, ładne zegary, oraz inne wartościowe rzeczy: Kraków św. Krzyża 7, sklep. 9558
Gotówką kupuje ubrania męskie, chłopięce, płaszcze, trencze, suknie, bieliznę, obuwie, kilimy, dywany, firanki, oddzielnie spodnie, marynarki, oraz garderobę dziecięcą: Kraków, Krakowska 4, sklep.
Patefony, nawet zepsute, płyty, połamane też, kupuje stale. Kraków, Dwernickiego 7, Jędrasiński. 8969
Treningowe ubranie w dobrym stanie, kupię. Zgłosz.: Goniec Krak., Kraków, „Nr. 8890“.
Szybko można sprzedać ubranie, płaszcz, spodnie, aparaty wszelkiego rodzaju, kryształy, patefony przez Komis, Kraków, Grodzka 59. Komis, **Grodzka 59,** poszukuje lodowni elektrycznej, ubrań, spodni, lisów, futer, dywanów, kilimów itd.
Ubrania oraz oddzielnie spodnie i marynarki, suknie, płaszcze męskie i damskie, oraz kostjumy kupuje za gotówkę: Skup i Sprzedaż Używanej Oddzieży, Kraków, Plac Dominikański 1, tel. 114-28.
Kupuję sypialnie, i różne meble pojedyncze, szafy, łóżka, siatki, materace: Kraków, Krakowska 35, sklep mebli. 9808
Obraz sprzedasz najkorzystniej: Wawrzecki, Kraków, Wiślna 9.
Obrazy. Kupno — sprzedaż, fachowa bezpłatna ocena: Kraków, Łobzowska 6, Salon Obrazów. 218
Pianino lub fortepian, kupię. Pośrednictwo wynagrodzę. Kwiatkowski, Kraków, Szpitalna 20. 222
Ubrań, kostjumów damskich do sprzedaży poszukujemy. Zaliczki, kupno: Komis, Adolf Hitler-Platz 12 w podworcu, Kraków. 474
Dywanów perskich, żywieckich, kilimów, narzut, pościeli, bielizny poszukuje „Centrekomis“, Kraków, Grodzka 9.
Futer damskich, męskich, lisów srebrnych, niebieskich, spodów futrzanych, kołnierzy wszelkiej garderoby poszukujemy: „Centrokomis“, Kraków, Grodzka 9. 479
Wszelką garderobę kupuje: Kraków, Dietla 19/17, prawa of., II p.
Kupię płaszczyk jesienny na 12-letniego chłopca. Zgłosz.: Goniec Krak., Kraków, „Nr. 1105“.
Turbinę na mały spadek, kupię. Stan obojętny. Józef Łaski, Biertowice, p. Izdebnik. 1140
Akcje — listy zastawne ziemskie, miejskie, prowincjonalne i inne papiery procentowe, kupony, kupuje — sprzedaje Dom Bankowy Wolański i Ska, Warszawa, Nowy Świat 19. 4820k
Zwierzęta dzikie: sarny, lisy, wilki, tchórze, wydry itp. kupuje Hodowla drobnych zwierząt, Kraków, skrytka pocztowa 275. 5012k
Gołębie rasowe, ptaki śpiewające, króliki i drób rasowy kupuje i sprzedaje Hodowla drobnych zwierząt. Kraków, skrytka pocztowa 275
Dywany, kilimy, obrazy, antyki, meble, porcelana. Kupno — sprzedaż, ocena: Salon Obrazów i dzieł sztuki „Antyk“. Kraków, Stradom 18, telefon 140-83. 1742k
Obrazy, antyki, dywany — kupno sprzedaż, ocena: „Phryne“, Kraków, Sławkowska 6. 5318k
Kupuje książki, encyklopedje, herbarze, aparaty fotograficzne instrumenty muzyczne, obrazy: Antykwarnia Stanisława Pelc, Kraków, św. Marka 25. 8178
Pinczera rasy karłowatej, białego, o długich włosach, kupi inż. Hafemann, Krakau, tel. 129-16. 1013
Płyty gramofonowe używane kupuje stale „Fiducia“, Kraków, Florjańska 15. 9347
Srebro kupuję, płacę najwyższe ceny: Kraków, Starowiślna 26, — Gajewski. 144
Maszynę do szycia, krytą, pierwszorzędną, kupię. Zgłosz.: Goniec Krak. Kraków, „Nr. 967“.
Kupuję używaną garderobę: Kraków, Bracka 10/7 ,oficyna. 745
Kupuje używane maszynki do mięsa i części. Szlifiernia, Kraków, Dietlowska 46, Myszkowski. 842
Filatelistom uzupełnia, — kupuje wszelkie znaczki „Mundus“, Kraków, Adolf-Hitler-Platz Nr. 37.
Najszybciej sprzedasz oraz tanio kupisz przez Komis, Plac Szczepański, Kraków, tel. 144-56.
Potrzebujemy obrazów znanych malarzy, dywanów, kilimów firanek, porcelany, kryształów, zastaw srebrnych, płyt, patefonów, fotoaparatów, lisów, ubrań, płaszczy, bielizny Komis, Plac Szczepański Nr. 2 Kraków, tel. 144-56. 1204
Kilimy, dywany kupujemy i sprzedajemy. Kraków, Długa 23, sklep.
Fotograficzny aparat małoobrazkowy kupię. Kraków, Krakowska 5, m. 7. 608
Znaczków pocztowych ładny zbiór kupi: Biuro Handlowe, Kraków, Grodzka 6. 707
Koncesjonowany sklep używanej garderoby i bielizny kupuje i sprzedaje za gotówkę: Kraków, Pierackiego 4. 749
Poszukuję pilnie serwisu 12 osób, kryształów, kilimów, firanek: — Chrześcijański Sklep Komisowy, św. Tomasza 26, Kraków. 1411

Przyjemną suchość ciała, utrzymującą się w ciągu całego dnia, uzyskasz przez codzienne używanie:
Vasenol
pudru do ciała.

Dobry piec kaflowy
można postawić tylko przy używaniu najlepszego materjału. Równie i wysokowartościowy kit szklarski winien zawierać najlepsze składniki, które stosuje do wyrobu kitu fachowa firma:
Wschodnie Zakłady „EBEROL“.
właśc. M. Hrehorowicz
Fabryka chemiczna oraz kitu
Kraków, Zaleskiego 8.
Telefon 161-87.

Stałe ładunki zbiorowe do Lwowa, Warszawy i Częstochowy
Transporty Samochodowe
Przeprowadzki wozami meblowymi.
Wszelkie czynności spedycyjne.

OTTO ZENKER
Hurtownia rowerów, instr. muz. i maszyn do szycia
Właśc. RUDOLF ZENKER
Kraków, Kasinogasse (Bracka) Nr. 6, telef. 117-46.
Posiada stale na składzie wszelkie części rowerowe. Sprzedaż tylko dla detalicznych sklepów za oddaniem marek na żelazo (Eisenmarken).

ZGUBIONO PACZKĘ
owiniętą w zielony papier, jadąc 1 czerwca ulicami: Batorego, Michałowskiego, Dolnych Młynów, Retoryka, Most Dębnicki Zawartość: garderoba i drobiazgi kobiece. Znalazca zechce oddać za wynagrodzeniem: **Kraków, Batorego 17, „Perun“, do godziny 16.**

HAFCIARKI
Kto przyjmie tiul do haftu na welony ślubne.
Dębkowska, Kraków, Sienna 11.

Karsan
przeciw
gniciu ziemniaków
w piwnicach i kopcach
dostarcza
EMIL FREEGE-Kraków
Lubicz 36/38 i Sukiennice 15/16

Wydawnictwo „Goniec Krakowski“. Kraków, Wielopole 1. — Telefon 266-11.